

Formulario recomendado para realizar las
Propuestas, observaciones y sugerencias al Proyecto de Plan
Hidrológico de la Demarcación Hidrográfica del Ebro.
Revisión de tercer ciclo (2021-2027)

En consulta pública del 23 de junio al 22 de diciembre de 2021

Información de contacto

Nombre: María Pilar del Río

Organización/Particular: Particular

Correo electrónico / Dirección postal:

Propuesta, observación o sugerencia

Nº de propuesta suya: 1

Documento al que se refiere: Anejo 12 Programa de medidas

Nº de página del pdf: 26

Nº de párrafo: Código EU. Medida ES091_3_2963

Propuesta, observación o sugerencia:

(Especificar con la mayor claridad y concisión el cambio que propone realizar en el documento)

En la alternativa final propuesta para el Tramo 14 Ebro en El Burgo de Ebro de la Estrategia Ebro Resilience en la actuación C Nueva defensa retranqueada pensamos que en su inicio aguas arriba debe mantenerse la mota en su estado actual para que siga ejerciendo su labor vital de contención en las avenidas y para la estabilidad del extremo noroeste del cauce de alivio que se pretende habilitar. El indicado tramo de la mota está perfectamente asentado con escollera y defensas sobre la que se ha desarrollado la vegetación autóctona.

Justificación:

(Para una adecuada valoración de la aportación se recomienda justificar la propuesta, observación o sugerencia y adjuntar toda la información y documentación que considere relevante)

Soy la propietaria de la Parcela 13 Polígono 19 de Alfajarín (Zaragoza). Se ha analizado la alternativa propuesta en el Estudio de detalle Tramo 14 Ebro en El Burgo de Ebro de la Estrategia Ebro Resilience y que se observa en la Figura 1.



Figura 1 Alternativa propuesta por la Confederación Hidrográfica del Ebro

En líneas generales estamos de acuerdo en las actuaciones B, C y D señaladas, pero yendo más al detalle nos preocupa el trazado marcado para la nueva defensa retranqueada en su inicio aguas arriba y que se señala en la Figura 2.

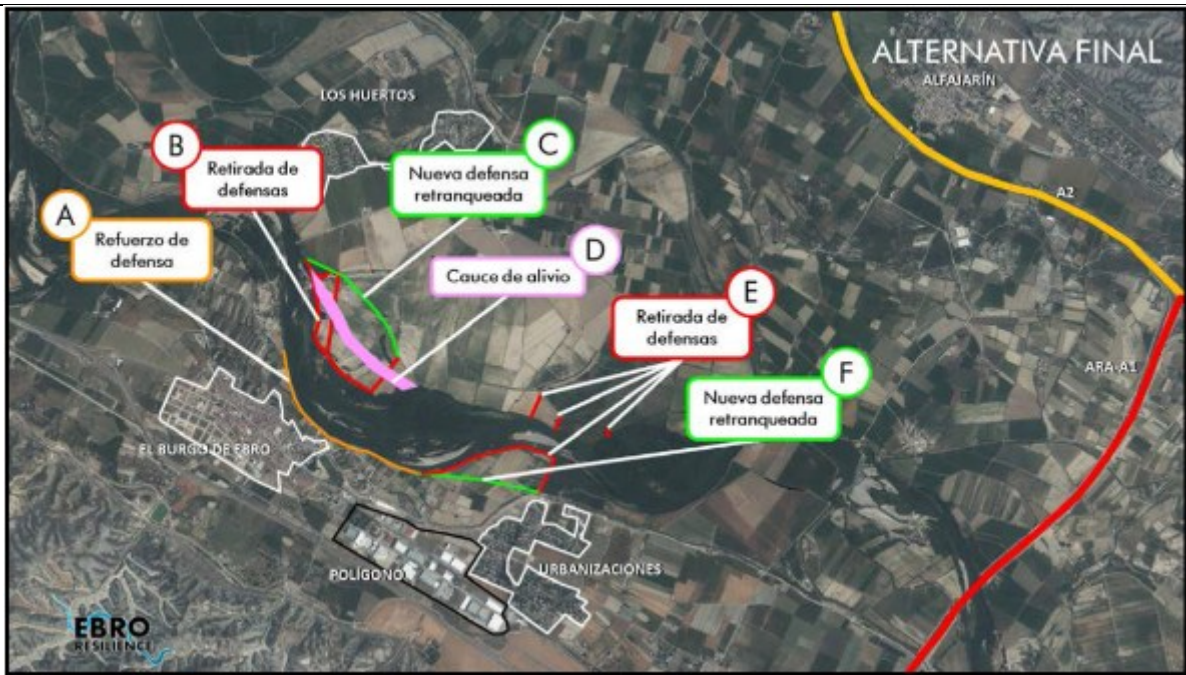

Figura 2 Detalle de la ubicación de la zona de alegación

En la Figura 3 se observa con más detalle el trazado propuesto (línea roja) en esta zona para la nueva defensa retranqueada y la mota ya existente. Las coordenadas UTM (Datum ETRS89 huso 30) de los puntos indicados en la figura son las siguientes:

| PUNTO | UTM X | UTM Y |
|-------|--------|---------|
| 1 | 688538 | 4606071 |
| 2 | 688609 | 4605928 |
| 3 | 688832 | 4605830 |



Figura 3 Detalle del trazado para la mota actual y retranqueada en la alternativa propuesta

Nuestra inquietud ante la alternativa planteada es porque la mota en su estado actual está ejerciendo una labor vital de contención en las avenidas ya que es la prolongación de la defensa de la zona de La Alfranca y además evita la entrada directa del Ebro durante las avenidas hacia la zona urbanizada de Los Huertos. Además de su robusta construcción de escollera, dispone de defensas transversales a la corriente y sobre ella se ha asentado una importante cobertera de vegetación autóctona. En las siguientes fotografías se observa el estado actual de la mota.



Fotografía 1 Defensa actual en la zona de la caseta de bombas de la finca (Punto 1 de la Figura 3)

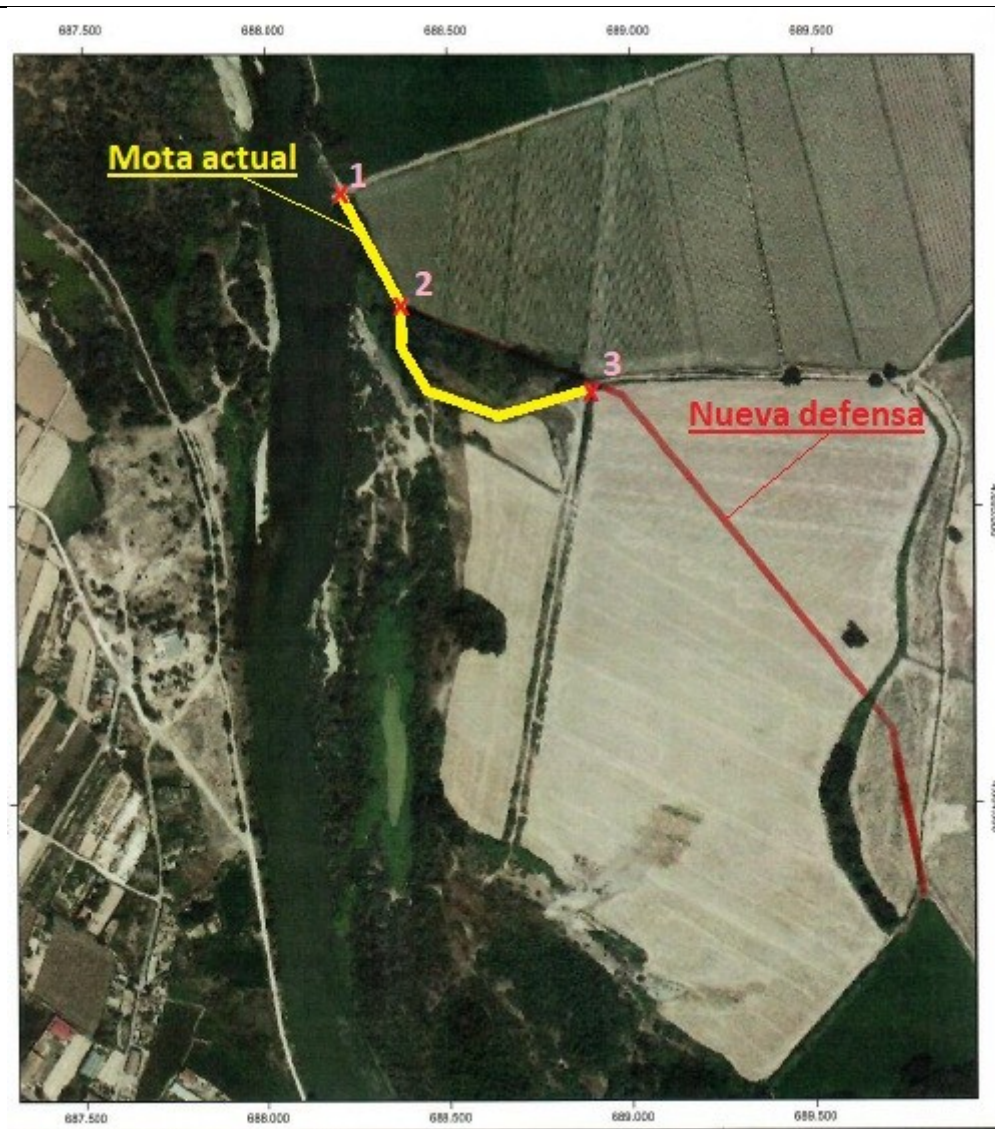

Fotografía 2 Mota actual y nuevo trazado propuesto



Fotografía 3 Estado de la mota actual y defensa



Fotografía 4 Detalle de la defensa transversal al río en la mota actual



Fotografía 5 Zona yerma entre la mota actual y la propuesta (Término municipal de El Burgo de Ebro)



Fotografía 6 Estado de la mota actual al inicio del cauce de alivio propuesto



Fotografía 7 Detalle del estado de la mota actual al inicio del cauce de alivio propuesto

Por lo indicado solicitamos que, para seguir ejerciendo su fundamental papel de protección ante avenidas y para la estabilidad del extremo noroeste del cauce de alivio que se pretende habilitar, se mantenga el actual trazado de la mota. También sería aconsejable que se mantuviera constante la cota de la defensa actual y retranqueada desde el punto 1 hasta el 3 de la Figura 3.

En Alfajarín a 22 de diciembre de 2021

Fdo.: María Pilar del Río

Una vez relleno el formulario, remita el archivo Word a la dirección de correo electrónico chebro@chebro.es, con las siguientes palabras en el asunto: "Plan hidrológico tercer ciclo", o bien por los medios habituales a la Confederación Hidrográfica del Ebro, Paseo Sagasta 24-26, 50071 Zaragoza.

Se entenderá como fecha de presentación la fecha en que se realice el envío.