

FICHA DE PIEZÓMETRO

TOPONIMIA		LA SEO MARM. CEMENTERIO		CÓDIGO IDENTIFICACIÓN		09.300.003	
CÓDIGO IPA		341080032	Nº MTN 1:50.000 3410	MUNICIPIO		La Seu D'Urgell	PROVINCIA
CUENCA HIDROGRÁFICA		EBRO					
MASA AGUA SUBTERRÁNEA		035 ALTO URGELL					
U. HIDROGEOLÓGICA		Sinclinal de Tremp					
ACUÍFERO(S)		03503 Cuaternario - Coluviones					
COORDENADAS UTM HUSO 30		X	867987	DATOS OBTENIDOS DE:		GIS-Oleicola	REFERENCIA DE LAS MEDIDAS
		Y	4699694				BROCAL
COTA DEL SUELO msnm		Z	744	DATOS OBTENIDOS DE:		GPS	ALTURA SOBRE EL SUELO m
							0
POLÍGONO		4		PARCELA		80001	
TITULARIDAD DEL TERRENO		Ayuntamiento de La Seu D'Urgell					
PERSONA DE CONTACTO							
ACCESO		El sondeo se sitúa en las inmediaciones del Cementerio de La Seu de Urgell, en el aparcamiento de la Carrer Maria Aurèlia Capmany. A él se accede desde la carretera nacional de L'Seu a Puigcerda, tomando la última rotonda en la circunvalación de la Seu, y tomando la calle con dirección al centro de dicha población. Una vez pasado el cuartel de los bomberos de la Generalitat y antes de llegar al polideportivo se toma una calle a la derecha que nos lleva al aparcamiento del cementerio.					

CARACTERÍSTICAS CONSTRUCTIVAS Y DE USO

METODO		Percusión		PROFUNDIDAD DEL SONDEO				21		EMPAQUE		SI	
PERFORACIÓN (m)			ENTUBACIÓN (m)				FILTROS (m)			CEMENTACION			
DESDE	HASTA	Ø(mm)	DESDE	HASTA	Ø(mm)	NATURAL.	DESDE	HASTA	NATURALEZA	DESDE	HASTA		
0	21	390	0	3	300	Metálica	9	15	Puentecillo	0	3		
			0	21	180	Metálica	16	19	Puentecillo				

HISTORIA

PERTENECE A REDES HISTÓRICAS	No	PERIODO DE MEDIDAS	
ORGANISMO	CHE (OPH)		

LOCALIZACIÓN

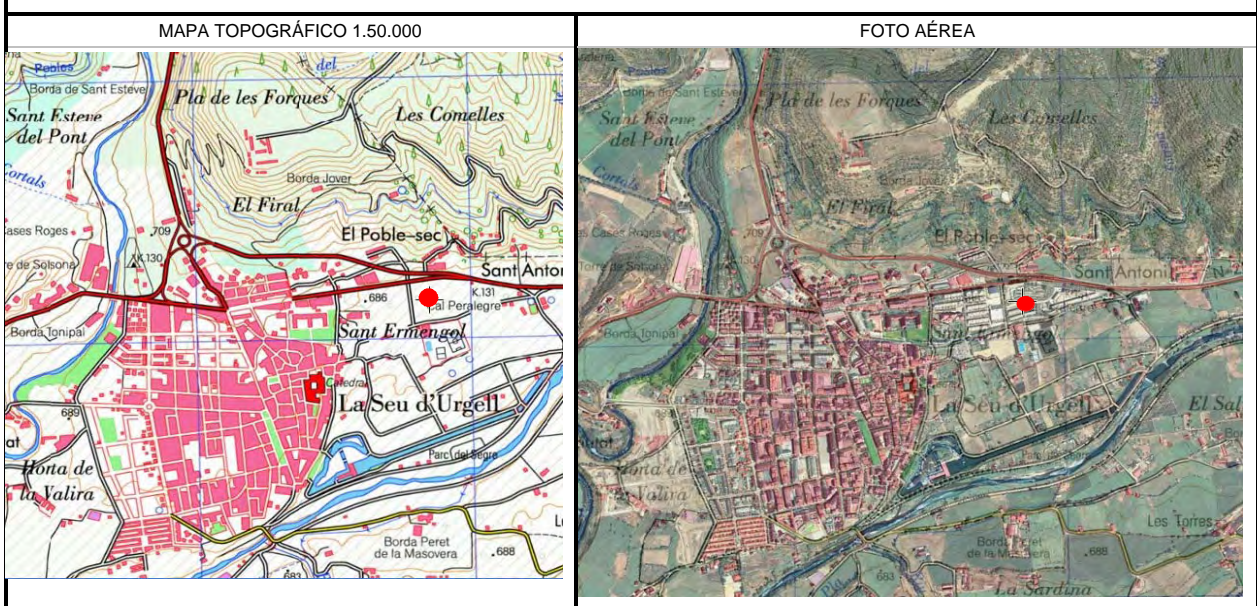

CROQUIS DEL SONDEO Y DESCRIPCIÓN LITOLÓGICA SUCINTA

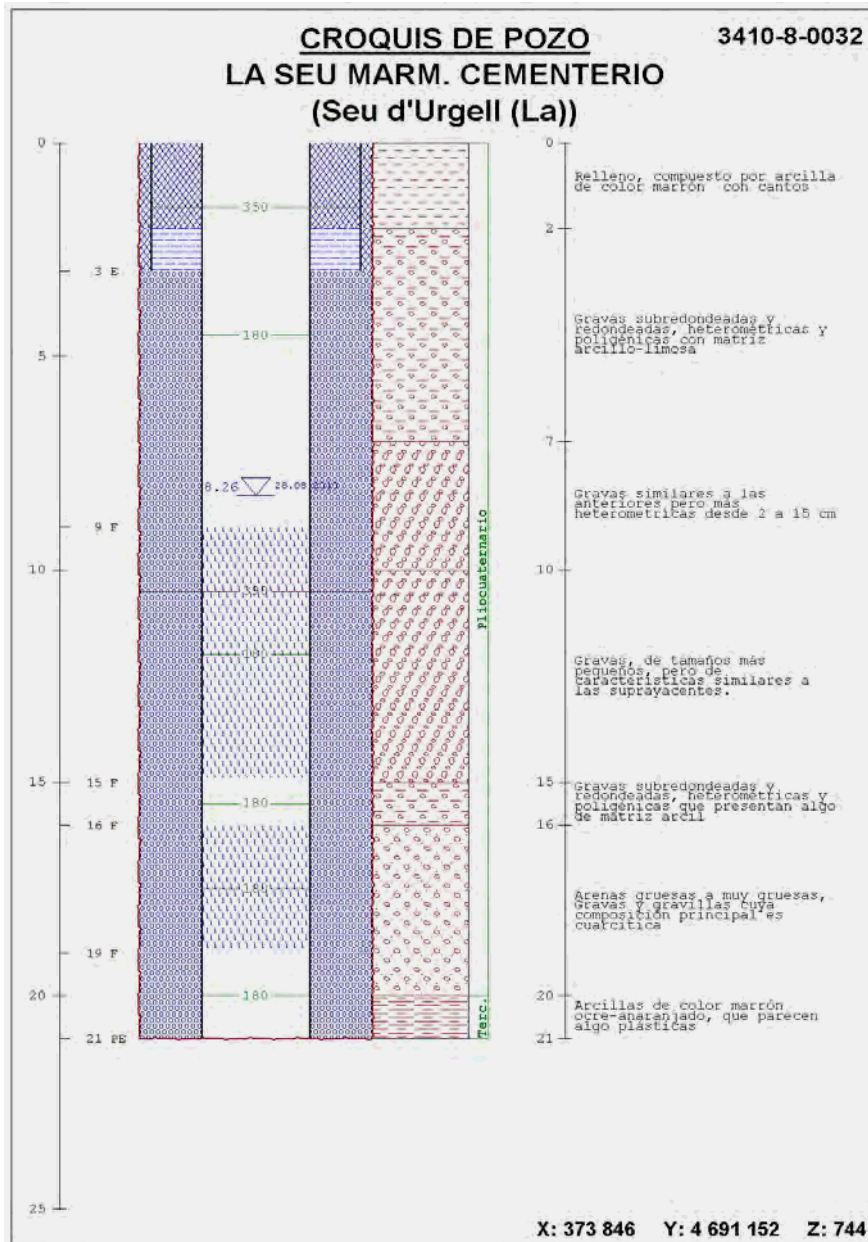

FOTOGRAFÍAS DEL EMPLAZAMIENTO : ENTORNO Y DETALLE

