

## FICHA DE PIEZÓMETRO

TOPONIMIA		POBOLEDA MARM, PISCINAS			CÓDIGO IDENTIFICACIÓN		09.806.001	
CÓDIGO IPA		3317-5-0042	Nº MTN 1:50.000	3317	MUNICIPIO Poboleda	PROVINCIA Tarragona		
CUENCA HIDROGRÁFICA		EBRO						
MASA AGUA SUBTERRÁNEA		098   PRIORATO						
U. HIDROGEOLOGÍCA		Maestrazgo-Catalanides						
ACUÍFERO(S)		09802   Paleozoico del Priorato - Pizarras carboníferas (zona de alteración superficial)						
COORDENADAS UTM HUSO 30	X	821947	DATOS OBTENIDOS DE:	GIS-Oleicola	REFERENCIA DE LAS MEDIDAS	BROCAL		
	Y	4571934						
COTA DEL SUELO msnm	Z	378	DATOS OBTENIDOS DE:	GPS	ALTURA SOBRE EL SUELO m	0		
POLÍGONO		15			PARCELA	9005		
TITULARIDAD DEL TERRENO		Ayuntamiento de Poboleda						
PERSONA DE CONTACTO								
ACCESO		De Prades a la Poboleda por la T-702. Se cruza el pueblo de Poboleda y cuando se cruza un puente, a la altura del pk 6,3, frente al Hotel Hostal Antic Priorat, se toma el primer camino a la izquierda que desciende hasta el cementerio durante 400 m. A 100 m de la carretera hay una bifurcación, tomad el camino de la derecha. El pozo está en la entrada principal del cementerio.						

### CARACTERÍSTICAS CONSTRUCTIVAS Y DE USO

METODO		PROFUNDIDAD DEL SONDEO					150		EMPAQUE		No	
PERFORACIÓN (m)			ENTUBACIÓN (m)				FILTROS (m)			CEMENTACION		
DESDE	HASTA	Ø(mm)	DESDE	HASTA	Ø(mm)	NATURAL.	DESDE	HASTA	NATURALEZA	DESDE	HASTA	
0	10	324	0	10	300	Metálica	48	57	Puentecillo	0	10	
10	20	280	0	149	180	Metálica	63	69	Puentecillo			
20	150	224					72	78	Puentecillo			
							90	93	Puentecillo			
							96	102	Puentecillo			
							108	114	Puentecillo			
							117	123	Puentecillo			
							132	134	Puentecillo			

### HISTORIA

PERTENECE A REDES HISTÓRICAS	No	PERIODO DE MEDIDAS	
ORGANISMO	CHE (OPH)		

### LOCALIZACIÓN

MAPA TOPOGRÁFICO 1.25.000



FOTO AÉREA



# CROQUIS DEL SONDEO Y DESCRIPCIÓN LITOLÓGICA SUCINTA

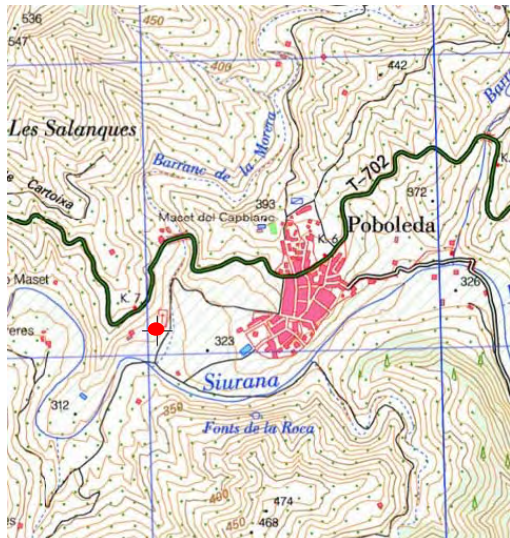
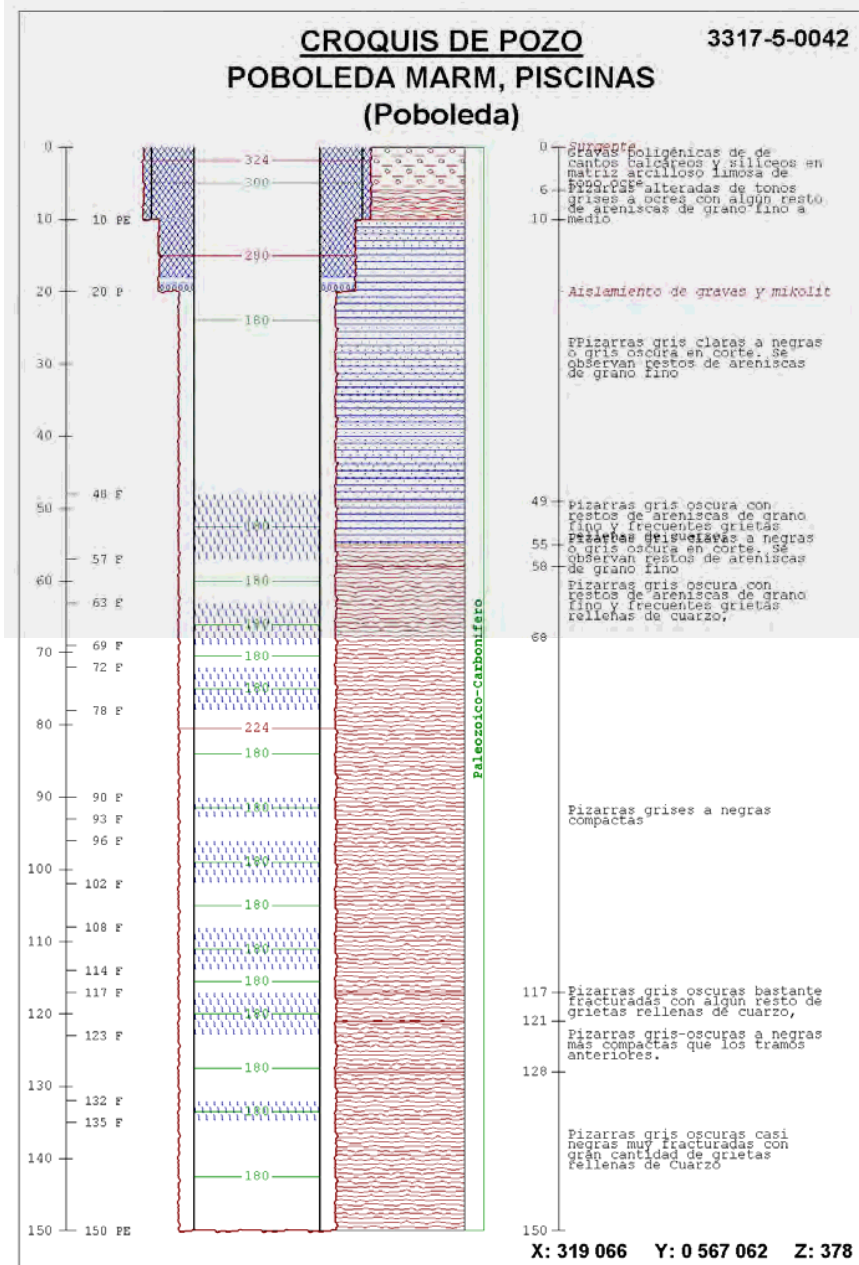

## FOTOGRAFÍAS DEL EMPLAZAMIENTO : ENTORNO Y DETALLE

