

FICHA DE PIEZÓMETRO

TOPONIMIA		BELLPUIG MARM. SEANA. ESCOMBRERA.		CÓDIGO IDENTIFICACIÓN		09.414.001	
CÓDIGO IPA		331470063	Nº MTN 1:50.000 3314	MUNICIPIO Bellpuig		PROVINCIA Llerida	
CUENCA HIDROGRÁFICA		EBRO					
MASA AGUA SUBTERRÁNEA		063 ALUVIAL DE URGELL					
U. HIDROGEOLÓGICA		Depresión del Ebro					
ACUÍFERO(S)		06301 Aluviales del Corb y Ondara - Llanura de inundación y terrazas bajas					
COORDENADAS UTM HUSO 30		X	834351	DATOS OBTENIDOS DE:		GIS-Oleicola	REFERENCIA DE LAS MEDIDAS
		Y	4621228				BROCAL
COTA DEL SUELO msnm		Z	293	DATOS OBTENIDOS DE:		GPS	ALTURA SOBRE EL SUELO m
							0
POLÍGONO		15		PARCELA		76	
TITULARIDAD DEL TERRENO		Municipal					
PERSONA DE CONTACTO							
ACCESO		El Sondeo se sitúa a unos 700 metros al sur de la localidad de Seana. Se accede al mismo tomando la primera calle a la izquierda una vez llegado al cruce de entrada a Seana desde la carretera que viene desde Bellpuig. Posteriormente tomar el primer camino a la izquierda que va paralelo a la carretera y se encuentra en una parcela situada en el primer cruce y que se encuentra arbolada como zona verde.					



CARACTERÍSTICAS CONSTRUCTIVAS Y DE USO

METODO		Percusión		PROFUNDIDAD DEL SONDEO				20		EMPAQUE		SI	
PERFORACIÓN (m)			ENTUBACIÓN (m)				FILTROS (m)			CEMENTACION			
DESDE	HASTA	Ø(mm)	DESDE	HASTA	Ø(mm)	NATURAL.	DESDE	HASTA	NATURALEZA	DESDE	HASTA		
0	7,8	400	0	7,8	400	Metálica	6	16,5	Puentecillo	0	6		
7,8	20	390	0	19	180	Metálica							

HISTORIA

PERTENECE A REDES HISTÓRICAS	No	PERIODO DE MEDIDAS	
ORGANISMO	CHE (OPH)		

LOCALIZACIÓN

MAPA TOPOGRÁFICO 1.50.000	FOTO AÉREA
	

CROQUIS DEL SONDEO Y DESCRIPCIÓN LITOLÓGICA SUCINTA

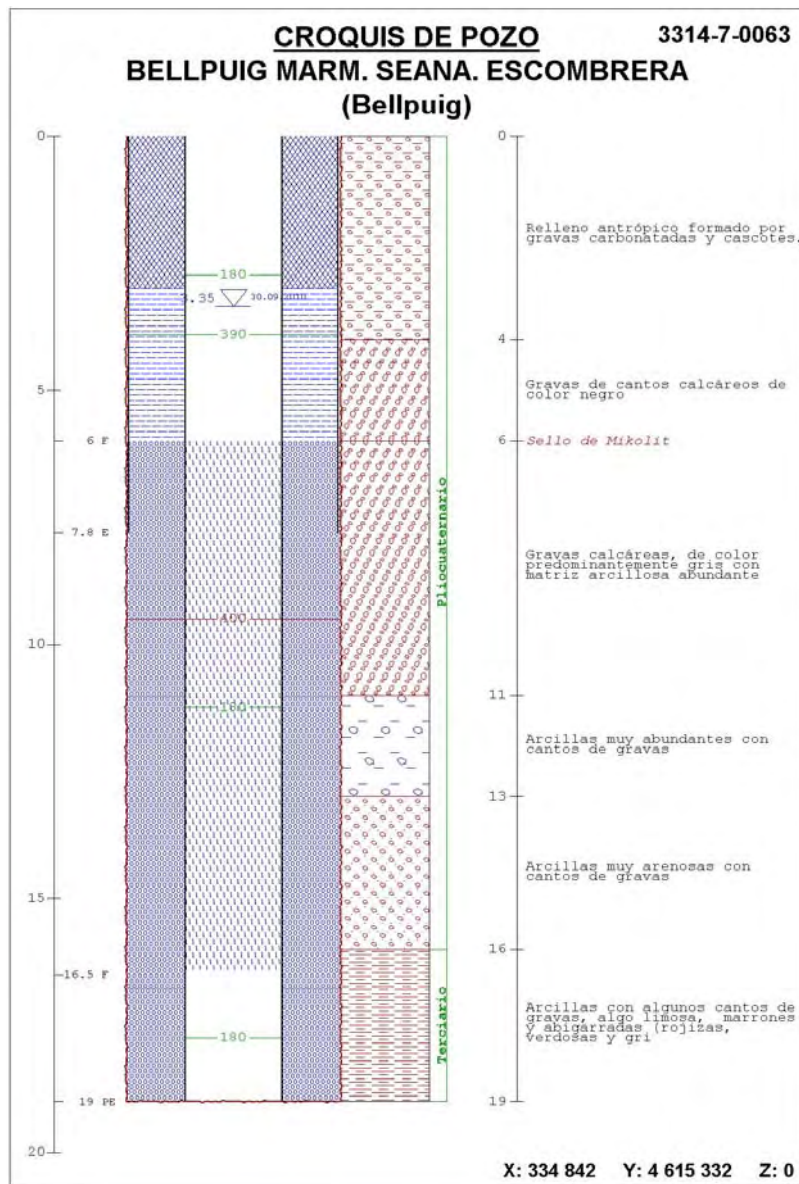

FOTOGRAFÍAS DEL EMPLAZAMIENTO : ENTORNO Y DETALLE

