

FICHA DE PIEZÓMETRO

TOPONIMIA	MORA DE EBRO MMA p. K. 459	CÓDIGO IDENTIFICACIÓN	09.805.05			
CÓDIGO IPA	321820116 N° MTN 1:50.000 3218 MUNICIPIO MORA D'EBRE	PROVINCIA TARRAGONA				
CUENCA HIDROGRÁFICA	EBRO					
U. HIDROGEOLÓGICA	805 Fosa de Mora (Dominio 8 Maestrazgo - Catalánides)					
ACUÍFERO(S)	Mesozoico					
COORDENADAS UTM HUSO 30	X	297186	DATOS OBTENIDOS DE:	GIS-Oleicola	REFERENCIA DE LAS MEDIDAS	BROCAL
	Y	4551674				
COTA DEL SUELO msnm	Z	133	DATOS OBTENIDOS DE:	GPS	ALTURA SOBRE EL SUELO m	0
POLÍGONO	4	PARCELA	22			
TITULARIDAD DEL TERRENO	Ayuntamiento de Mora de Ebro					

CARACTERÍSTICAS CONSTRUCTIVAS Y DE USO

USO	PROFUNDIDAD DEL SONDEO							155	EMPAQUE		No	
PERFORACIÓN (m)			ENTUBACIÓN (m)				FILTROS (m)			CEMENTACION		
DESDE	HASTA	Ø(mm)	DESDE	HASTA	Ø(mm)	NATURAL.	DESDE	HASTA	NATURALEZA	DESDE	HASTA	
0	9	380	0	9	300	Metálica	113	119	Puentecillo	0	2	
9	155	220	0	113	180	Metálica	125	137	Puentecillo	7	9	
			119	125	180	Metálica	143	149	Puentecillo			
			137	143	180	Metálica						
			149	155	180	Metálica						

HISTORIA

PERTENECE A REDES HISTÓRICAS	No	PERIODO DE MEDIDAS	15/04/2005
ORGANISMO	CHE (OPH)		

LOCALIZACIÓN

MAPA TOPOGRÁFICO 1.50.000



FOTO AÉREA



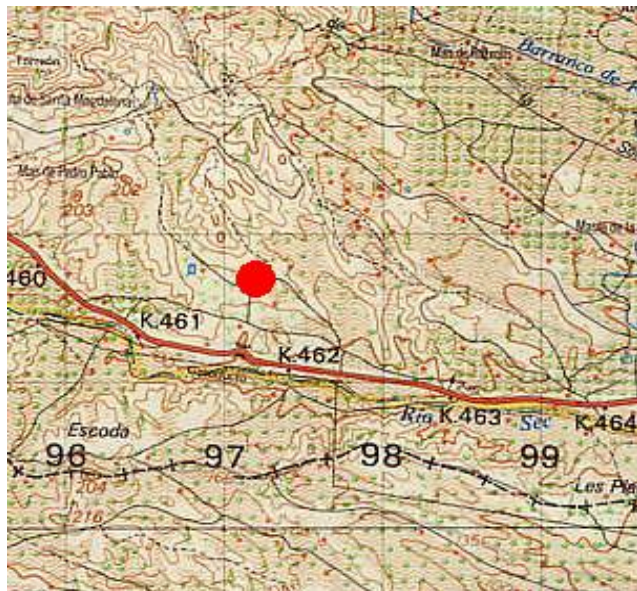