

## FICHA DE PIEZÓMETRO

**TOPONIMO: SAT. POZO SAN CARLOS** CÓDIGO IDENTIFICACIÓN: **09.821.01**  
**CÓDIGO IPA: 312080015** **Nº MTN 1:50.000: 3120** **MUNICIPIO: SANTA BARBARA** **PROVINCIA: TARRAGONA**  
**CUENCA HIDROGRÁFICA: EBRO**  
**UNIDAD HIDROGEOLÓGICA: 821 | Bajo Ebro - Montsiá ( Dominio 8 Maestrazgo - Catalánides)**  
**ACUÍFERO(S):**  
**COORDENADAS X 793520 DATOS REFERENCIA DE**  
**UTM HUSO 30: Y 4514258 OBTENIDOS DE: GIS-Oleícola LAS MEDIDAS: TUBERIA PIEZOMETRICA**  
**COTA DEL 105 DATOS ALTURA SOBRE**  
**SUELO (msnm): 105 OBTENIDOS DE: 1:50.000 EL SUELO (m): 0**  
**POLÍGONO: PARCELA:**  
**TITULAR DEL TERRENO:**

## CARACTERÍSTICAS CONSTRUCTIVAS Y DE USO

**Uso: AGRICULTURA** **PROFUNDIDAD DEL SONDEO (m): 260** **EMPAQUE No**

PERFORACIÓN (m)			ENTUBACIÓN (m)			
Desde	Hasta	Ø (mm)	Desde	Hasta	Ø (mm)	Naturaleza
0	260	500	0	260	450	Metálica

## HISTORIA

**PERTENECE A REDES HISTÓRICAS SÍ** **PERIODO DE MEDIDAS 27/07/90 \ 11/09/03**  
**ORGANISMO CHE (OPH)**

## LOCALIZACIÓN

MAPA TOPOGRÁFICO 1:50.000



FOTO AÉREA



## CROQUIS DEL SONDEO Y DESCRIPCIÓN LITOLÓGICA SUCINTA

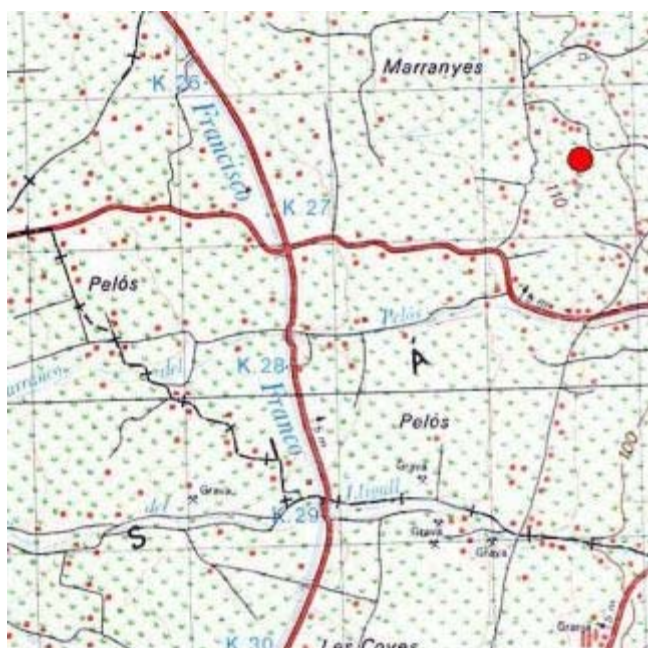
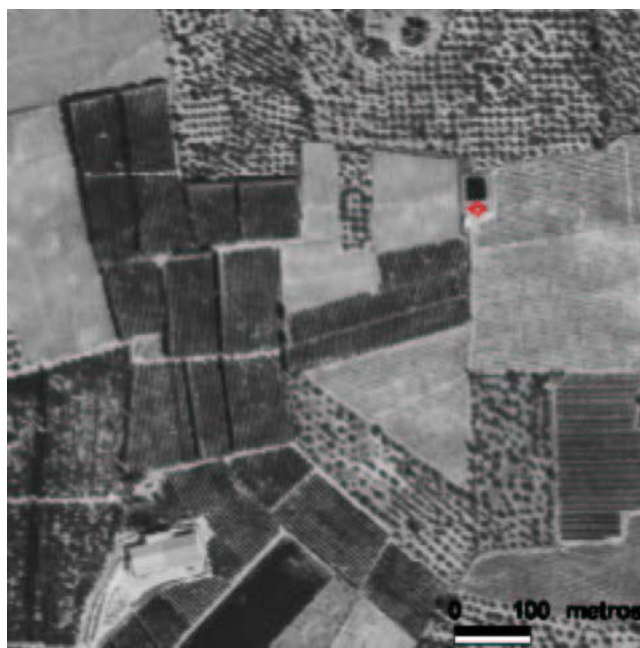
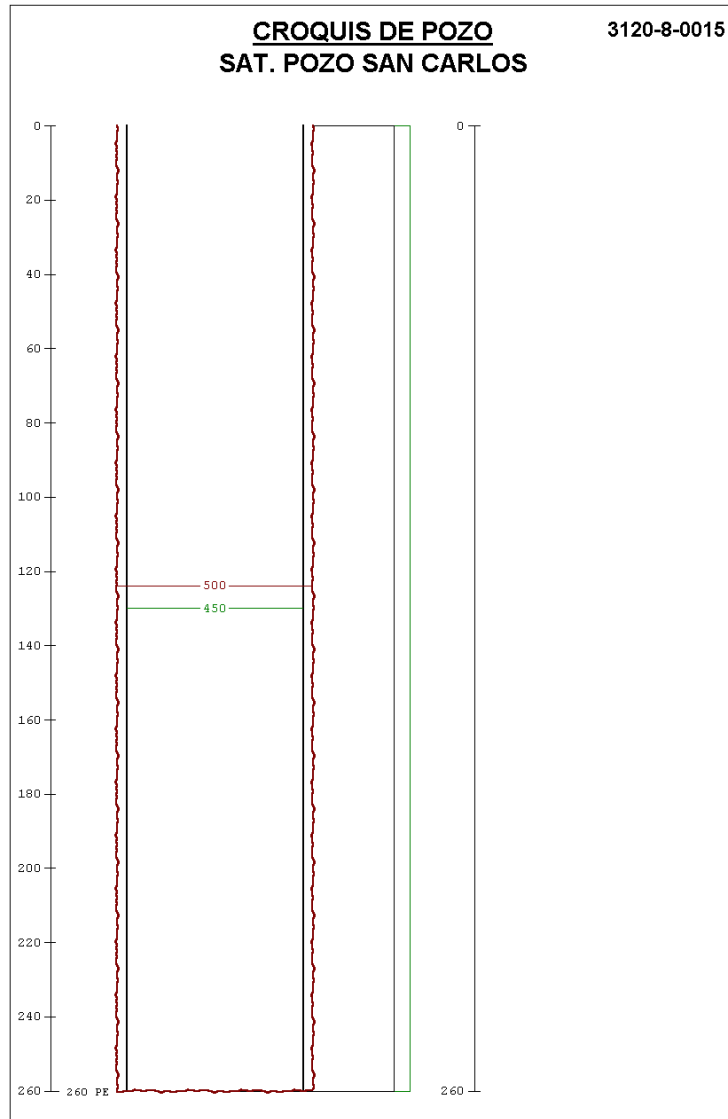

## FOTOGRAFÍAS DE EMPLAZAMIENTO: ENTORNO Y DETALLE

