

FICHA DE PIEZÓMETRO

TOPONIMIA		CARRETERA, POLÍGONO 2 PARCELA 9002 MMA			CÓDIGO IDENTIFICACIÓN		09.804.007	
CÓDIGO IPA		3119-5-0024	Nº MTN 1:50.000	496	MUNICIPIO	Beceite	PROVINCIA	Teruel
CUENCA HIDROGRÁFICA		EBRO						
MASA AGUA SUBTERRÁNEA		096 PUERTOS DE BECEITE						
U. HIDROGEOLÓGICA		8.04 Puertos de Beceite						
ACUÍFERO(S)		80403 Suprakeuper-Lías - Grupo Renales						
COORDENADAS UTM HUSO 30	X	262607	DATOS OBTENIDOS DE:		GIS-Oleícola	REFERENCIA DE LAS MEDIDAS		Brocal
	Y	4525055						
COTA DEL SUELO msnm	Z	543	DATOS OBTENIDOS DE:		1:25.000	ALTURA SOBRE EL SUELO m		0
POLÍGONO		2			PARCELA		9002	
TITULARIDAD DEL TERRENO		Ayuntamiento de Beceite						
PERSONA DE CONTACTO		Alcalde de Beceite: José Serret Bueso. Tf: 978 85 02 25 Fax: 978 85 00 36						
ACCESO		De Valderrobres a Beceite, nada más cruzar el túnel de la carretera antes de llegar a Beceite.						

CARACTERÍSTICAS CONSTRUCTIVAS Y DE USO

METODO	Rotopercusión			PROFUNDIDAD DEL SONDEO	129			EMPAQUE	no		
PERFORACIÓN (m)			ENTUBACIÓN (m)				FILTROS (m)			CEMENTACION	
DESDE	HASTA	Ø(mm)	DESDE	HASTA	Ø(mm)	NATURAL.	DESDE	HASTA	NATURALEZA	DESDE	HASTA
0	8	324	0	8	300	Metálica	57	69	Puentecillo	0	2
8	129	220	0	126	180	Metálica	93	105	Puentecillo	6	8
							111	123	Puentecillo		

HISTORIA

PERTENECE A REDES HISTÓRICAS	No	PERIODO DE MEDIDAS	
ORGANISMO			

LOCALIZACIÓN

UBICACIÓN DEL SONDEO



FOTO AÉREA



CROQUIS DEL SONDEO Y DESCRIPCIÓN LITOLÓGICA SUCINTA

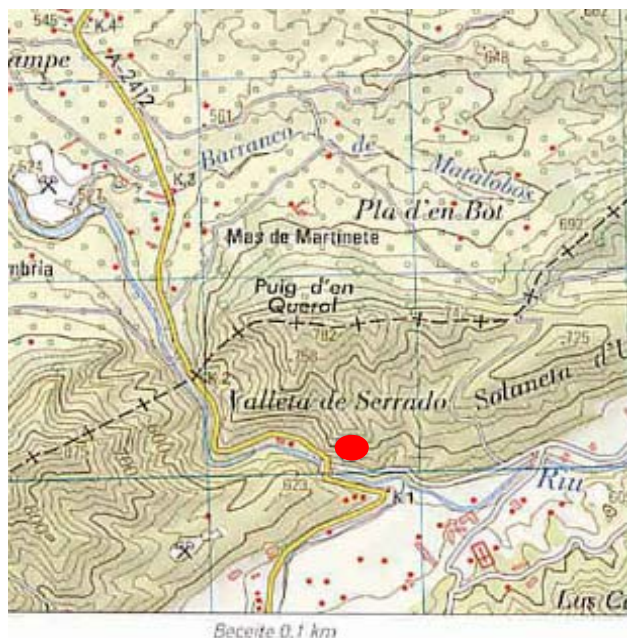
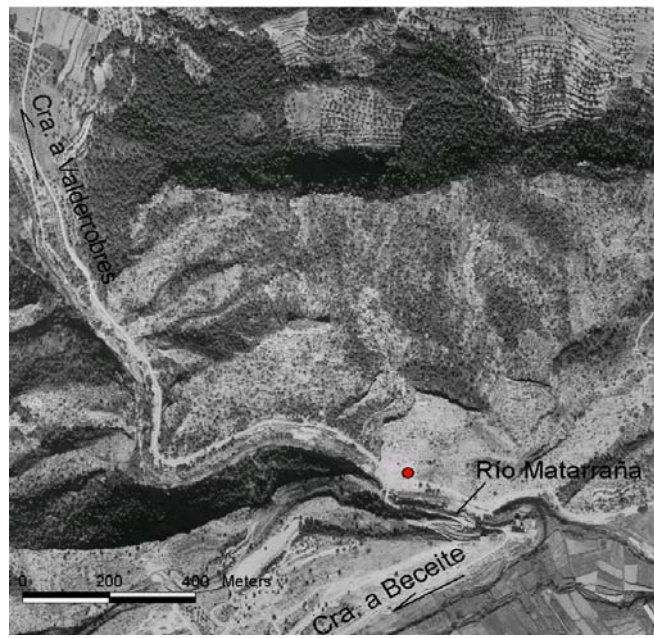
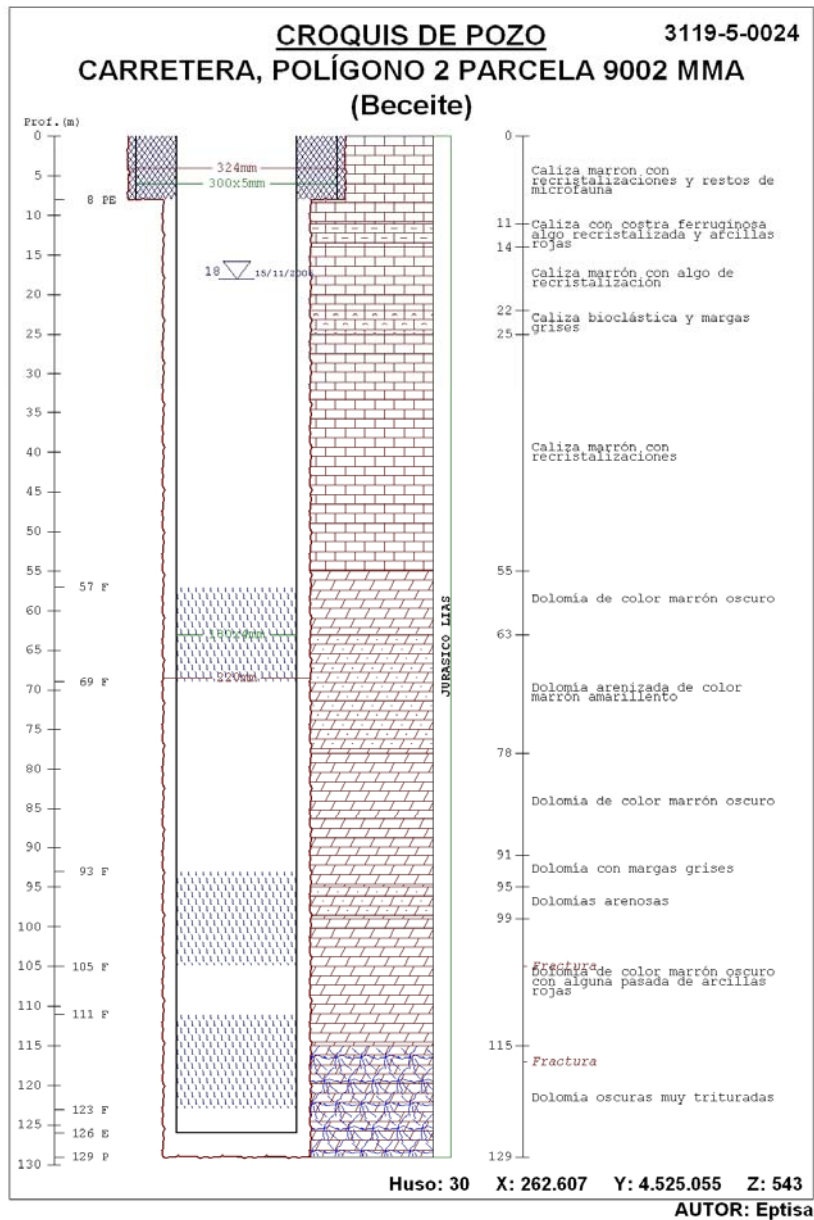

FOTOGRAFÍAS DEL EMPLAZAMIENTO : ENTORNO Y DETALLE

