

FICHA DE PIEZÓMETRO

| | | | | | | | | |
|-------------------------|---|--|---------------------|------|-----------------------|---------------------------|------------|--------|
| TOPONIMIA | | VELILLA MARM. Area Recreativa. | | | CÓDIGO IDENTIFICACIÓN | | 09.412.001 | |
| CÓDIGO IPA | | 3115-6-0016 | Nº MTN 1:50.000 | 3115 | MUNICIPIO | Velilla de Cinca | PROVINCIA | Huesca |
| CUENCA HIDROGRÁFICA | | EBRO | | | | | | |
| MASA AGUA SUBTERRÁNEA | | 060 ALUVIAL DEL CINCA | | | | | | |
| U. HIDROGEOLÓGICA | | Depresión del Ebro | | | | | | |
| ACUÍFERO(S) | | 06001 Cuaternario aluvial - Llanura de inundación y terrazas bajas | | | | | | |
| COORDENADAS UTM HUSO 30 | X | 773246 | DATOS OBTENIDOS DE: | | GIS-Oleicola | REFERENCIA DE LAS MEDIDAS | BROCAL | |
| | Y | 4608921 | | | | | | |
| COTA DEL SUELO msnm | Z | 141 | DATOS OBTENIDOS DE: | | GPS | ALTURA SOBRE EL SUELO m | 0 | |
| | | | | | | | | |
| POLÍGONO | | 8 | | | PARCELA | 157 | | |
| TITULARIDAD DEL TERRENO | | Ayuntamiento de Velilla de Cinca | | | | | | |
| PERSONA DE CONTACTO | | | | | | | | |
| ACCESO | | El sondeo se sitúa en el área recreativa de Velilla de Cinca. Se accede al mismo tomando la primera calle a la izquierda una vez se cruza el canal a la entrada de Velilla de Cinca desde Ballobar. Tras recorrer unos metros por el cauce de un barranco acondicionado hay que tomar el desvío que está indicado como parque. Siguiendo esta indicación se llega al área recreativa, encontrándose el sondeo en las cercanías de la entrada al mismo. | | | | | | |

CARACTERÍSTICAS CONSTRUCTIVAS Y DE USO

| | | | | | | | | | | | | | |
|-----------------|-------|-----------|----------------|------------------------|-------|----------|-------------|-------|-------------|-------------|-------|----|--|
| MÉTODO | | Percusión | | PROFUNDIDAD DEL SONDEO | | | | 21 | | EMPAQUE | | SI | |
| PERFORACIÓN (m) | | | ENTUBACIÓN (m) | | | | FILTROS (m) | | | CEMENTACION | | | |
| DESDE | HASTA | Ø(mm) | DESDE | HASTA | Ø(mm) | NATURAL. | DESDE | HASTA | NATURALEZA | DESDE | HASTA | | |
| 0 | 21 | 390 | 0 | 3 | 300 | Metálica | 3 | 7,5 | Puentecillo | 0 | 3 | | |
| | | | 0 | 21 | 180 | Metálica | | | | | | | |

HISTORIA

| | | | |
|------------------------------|-----------|--------------------|--|
| PERTENECE A REDES HISTÓRICAS | No | PERIODO DE MEDIDAS | |
| ORGANISMO | CHE (OPH) | | |

LOCALIZACIÓN

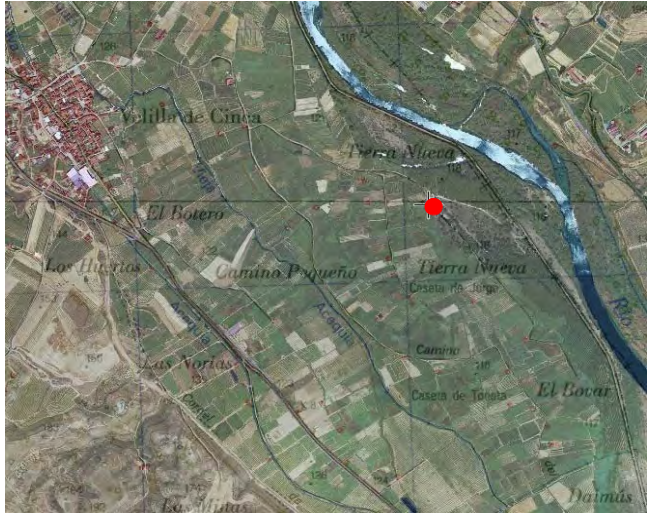
| | |
|---|--|
| MAPA TOPOGRÁFICO 1.50.000 | FOTO AÉREA |
|  |  |

CROQUIS DEL SONDEO Y DESCRIPCIÓN LITOLÓGICA SUCINTA

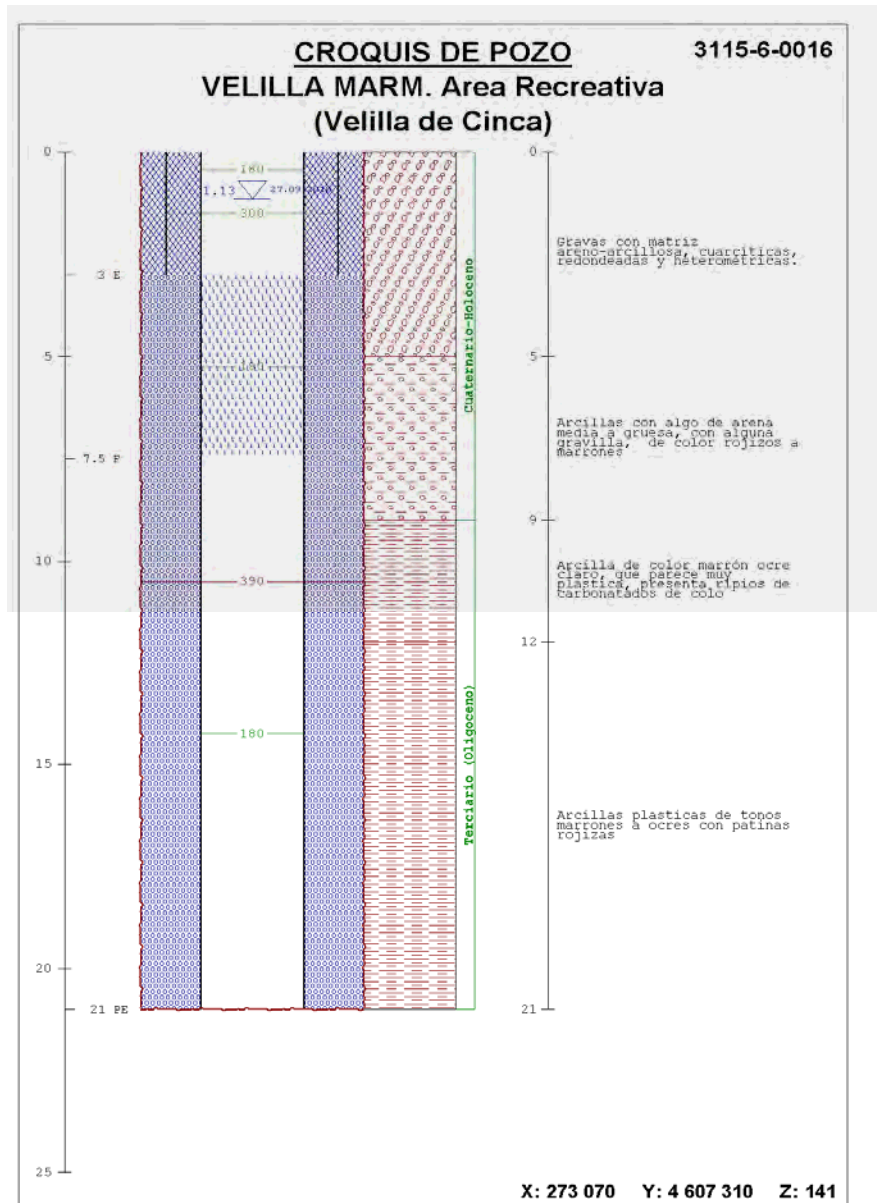

FOTOGRAFÍAS DEL EMPLAZAMIENTO : ENTORNO Y DETALLE

