

FICHA DE PIEZÓMETRO

TOPONIMO: BARRANCO DE LA MOLINERA. CHE-PIEZÓMETRO (RAFA) **CÓDIGO IDENTIFICACIÓN: 09.804.01**
CÓDIGO IPA: 302030032 **Nº MTN 1:50.000: 3020** **MUNICIPIO: RAFALES** **PROVINCIA: TERUEL**
CUENCA HIDROGRÁFICA: EBRO
UNIDAD HIDROGEOLÓGICA: 804 | Puertos de Beceite (Dominio 8 Maestrazgo - Catalánides)
ACUÍFERO(S): 80404 - Jurásico indiferenciado - Calizas y dolomías
COORDENADAS X 753648 **DATOS** **REFERENCIA DE LAS MEDIDAS: BROCAL**
UTM HUSO 30: Y 4524122 **OBTENIDOS DE: GIS-Oleícola**
COTA DEL SUELO (msnm): 711.75 **DATOS** **ALTURA SOBRE EL SUELO (m): 0**
OBTENIDOS DE: Nivelada con altímetro
POLÍGONO: **PARCELA:**
TITULAR DEL TERRENO:

CARACTERÍSTICAS CONSTRUCTIVAS Y DE USO

Uso: **PROFUNDIDAD DEL SONDEO (m): 271.8** **EMPAQUE No**

PERFORACIÓN (m)			ENTUBACIÓN (m)			
Desde	Hasta	Ø (mm)	Desde	Hasta	Ø (mm)	Naturaleza
0	5	131	0	225	50	Plástico
5	22.4	116				
22.4	271.6	96				

HISTORIA

PERTENECE A REDES HISTÓRICAS SI **PERIODO DE MEDIDAS 16/01/00 \ 10/09/03**
ORGANISMO CHE (OPH)

LOCALIZACIÓN

MAPA TOPOGRÁFICO 1:50.000



FOTO AÉREA



CROQUIS DEL SONDEO Y DESCRIPCIÓN LITOLÓGICA SUCINTA

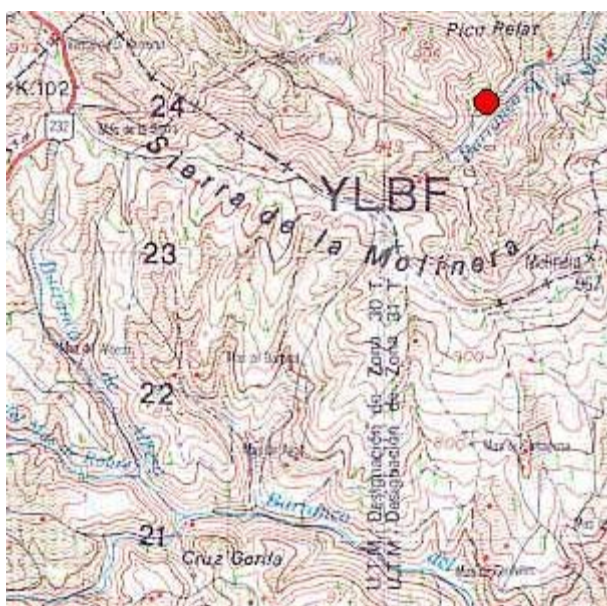
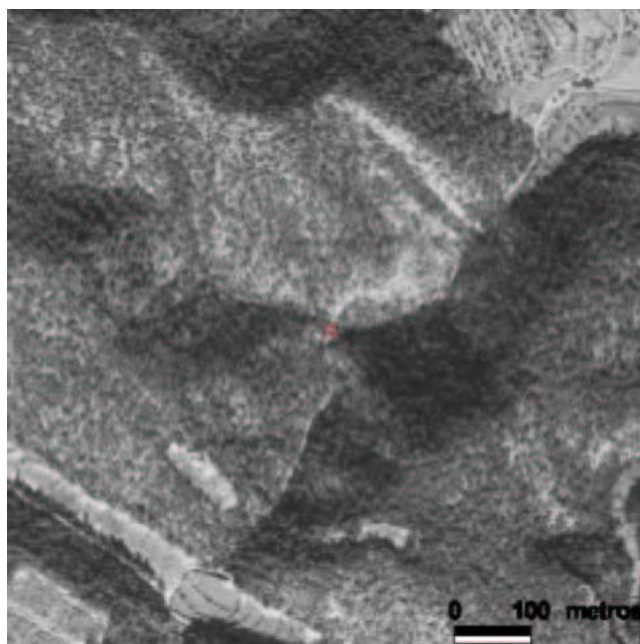
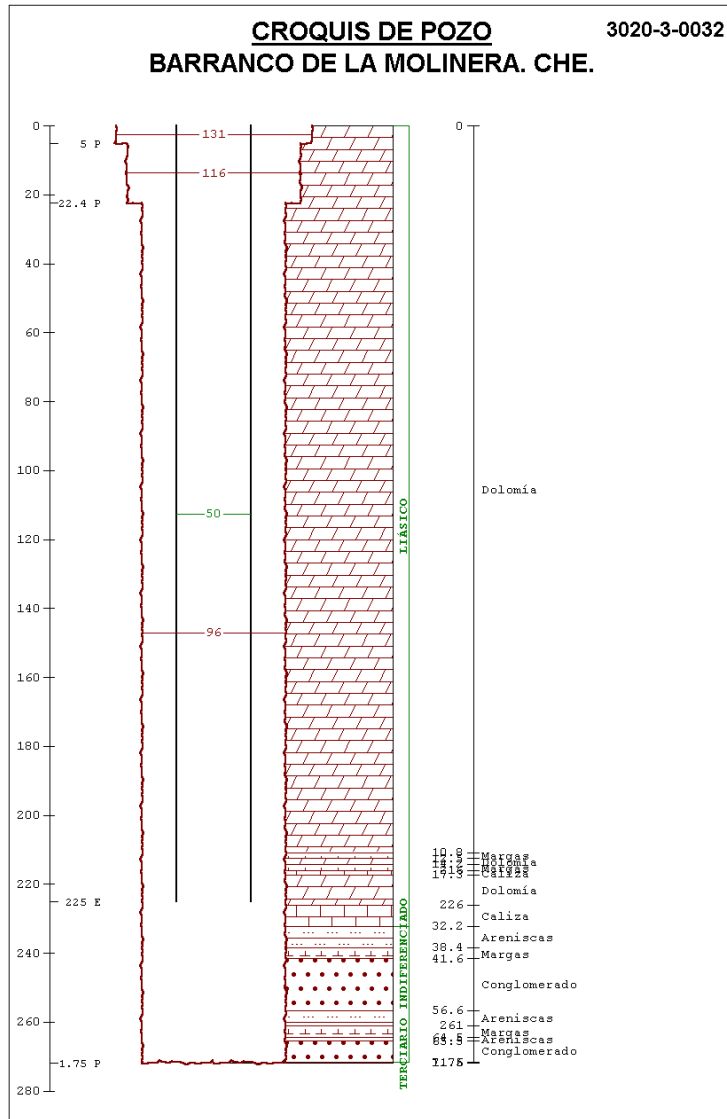

FOTOGRAFÍAS DE EMPLAZAMIENTO: ENTORNO Y DETALLE

