

FICHA DE PIEZÓMETRO

TOPONIMO: Balsa Bardina. CHE (MAELLA-2) **CÓDIGO IDENTIFICACIÓN:** 09.808.02
CÓDIGO IPA: 301780004 **Nº MTN 1:50.000:** 3017 **MUNICIPIO:** MAELLA **PROVINCIA:** ZARAGOZA
CUENCA HIDROGRÁFICA: EBRO
UNIDAD HIDROGEOLÓGICA: 808 | Puig Moreno (Dominio 8 Maestrazgo - Catalánides)
ACUÍFERO(S): 80801 - Carbonatado mesozoico - Formaciones calcáreas del Cretácico inferior y Jurásico
COORDENADAS X 760439 **DATOS** **REFERENCIA DE**
UTM HUSO 30: Y 4563195 **OBTENIDOS DE:** GIS-Oleícola **LAS MEDIDAS:** BROCAL

COTA DEL **DATOS** **ALTURA SOBRE**
SUELO (msnm): 318 **OBTENIDOS DE:** 1:50.000 **EL SUELO (m):** 0

POLÍGONO: **PARCELA:**
TITULAR DEL TERRENO:

CARACTERÍSTICAS CONSTRUCTIVAS Y DE USO

Uso: **PROFUNDIDAD DEL SONDEO (m):** 574.6 **EMPAQUE** No

| PERFORACIÓN (m) | | | ENTUBACIÓN (m) | | |
|-----------------|-------|--------|----------------|-------|-------------------|
| Desde | Hasta | Ø (mm) | Desde | Hasta | Ø (mm) Naturaleza |
| 0 | 6.8 | 131 | 0 | 551 | 50 Plástico |
| 6.8 | 27.3 | 116 | 551 | 574.6 | Sin Entubación |
| 27.3 | 315 | 96 | | | |
| 315 | 574.6 | 76 | | | |

HISTORIA

PERTENECE A REDES HISTÓRICAS Sí **PERIODO DE MEDIDAS** 03/05/00 \ 11/09/03
ORGANISMO CHE (OPH)

LOCALIZACIÓN

MAPA TOPOGRÁFICO 1:50.000



FOTO AÉREA



CROQUIS DEL SONDEO Y DESCRIPCIÓN LITOLÓGICA SUCINTA

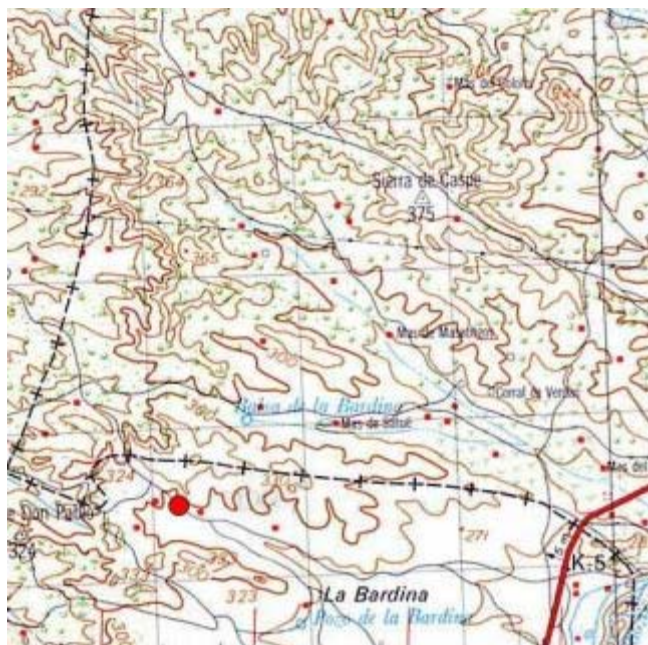
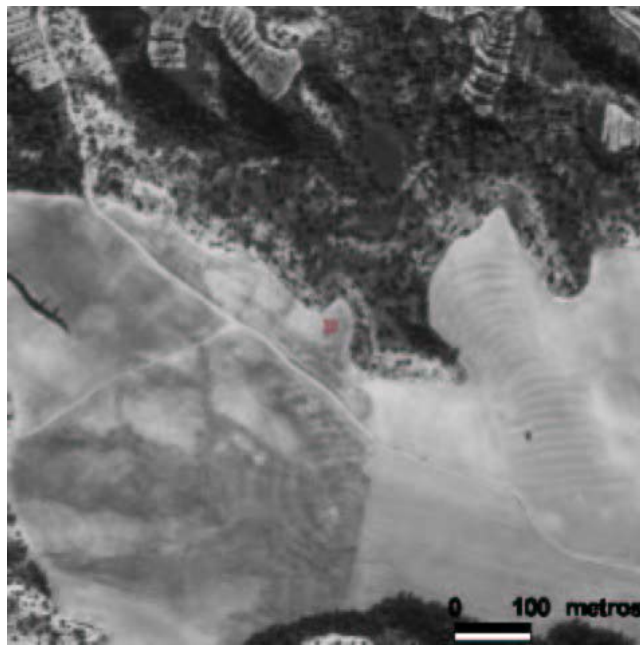
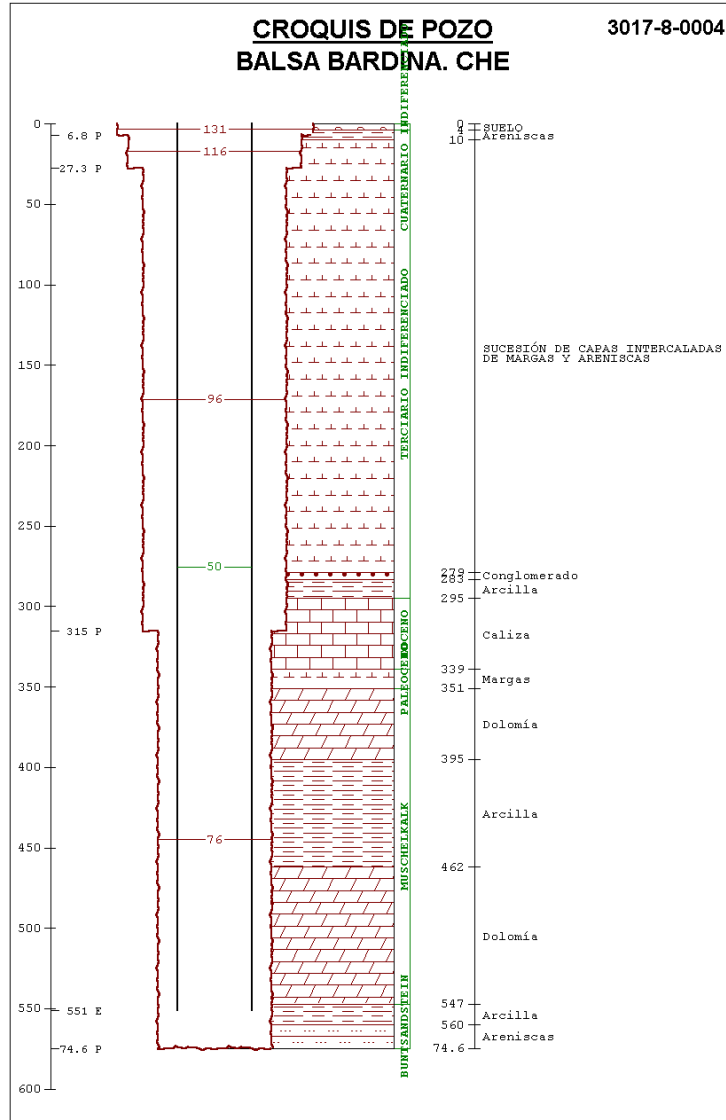

FOTOGRAFÍAS DE EMPLAZAMIENTO: ENTORNO Y DETALLE

