

FICHA DE PIEZÓMETRO

TOPONIMO: SONDEO YASO SGOP CÓDIGO IDENTIFICACIÓN: **09.206.02**
CÓDIGO IPA: 301150010 **Nº MTN 1:50.000: 3011** **MUNICIPIO: BIERGE** PROVINCIA: **HUESCA**
CUENCA HIDROGRÁFICA: EBRO
UNIDAD HIDROGEOLÓGICA: 206 | Sto. Domingo - Guara (Dominio 2 Sinclinal de Jaca - Pamplona)
ACUÍFERO(S): 20603 - Eoceno - Fm Guara y Fm Boltaña
COORDENADAS X 736603 DATOS REFERENCIA DE LAS MEDIDAS: BROCAL
UTM HUSO 30: Y 4676771 OBTENIDOS DE: GIS-Oleícola
COTA DEL SUELO (msnm): 680 DATOS OBTENIDOS DE: 1:50.000 ALTURA SOBRE EL SUELO (m): 0
POLÍGONO: PARCELA:
TITULAR DEL TERRENO:

CARACTERÍSTICAS CONSTRUCTIVAS Y DE USO

Uso: PROFUNDIDAD DEL SONDEO (m): **330** EMPAQUE No

PERFORACIÓN (m)			ENTUBACIÓN (m)				FILTROS (m)			
Desde	Hasta	Ø (mm)	Desde	Hasta	Ø (mm)	Naturaleza	Desde	Hasta	Naturaleza	Ø (mm)
0	330	550	0	330	400	Metálica	160	178	Puentecillo	400

HISTORIA

PERTENECE A REDES HISTÓRICAS SÍ PERIODO DE MEDIDAS **19/05/95 \ 03/09/03**
ORGANISMO CHE (OPH)

LOCALIZACIÓN

MAPA TOPOGRÁFICO 1:50.000



FOTO AÉREA



CROQUIS DEL SONDEO Y DESCRIPCIÓN LITOLÓGICA SUCINTA

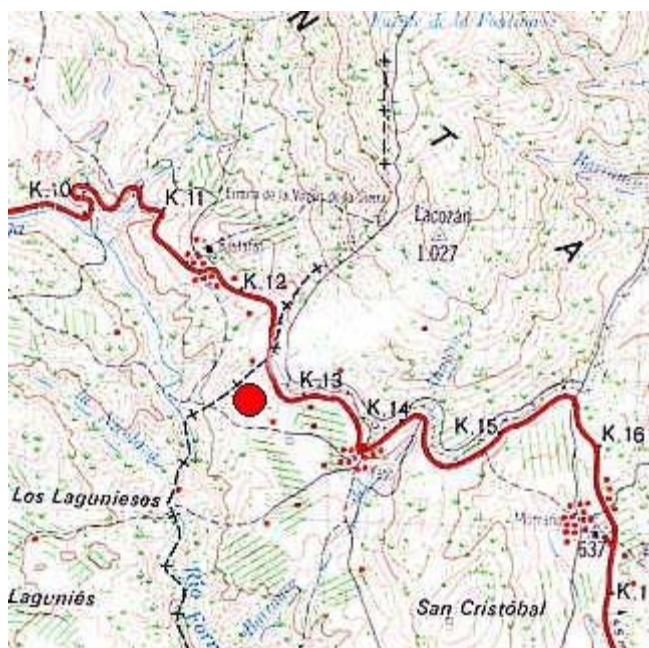
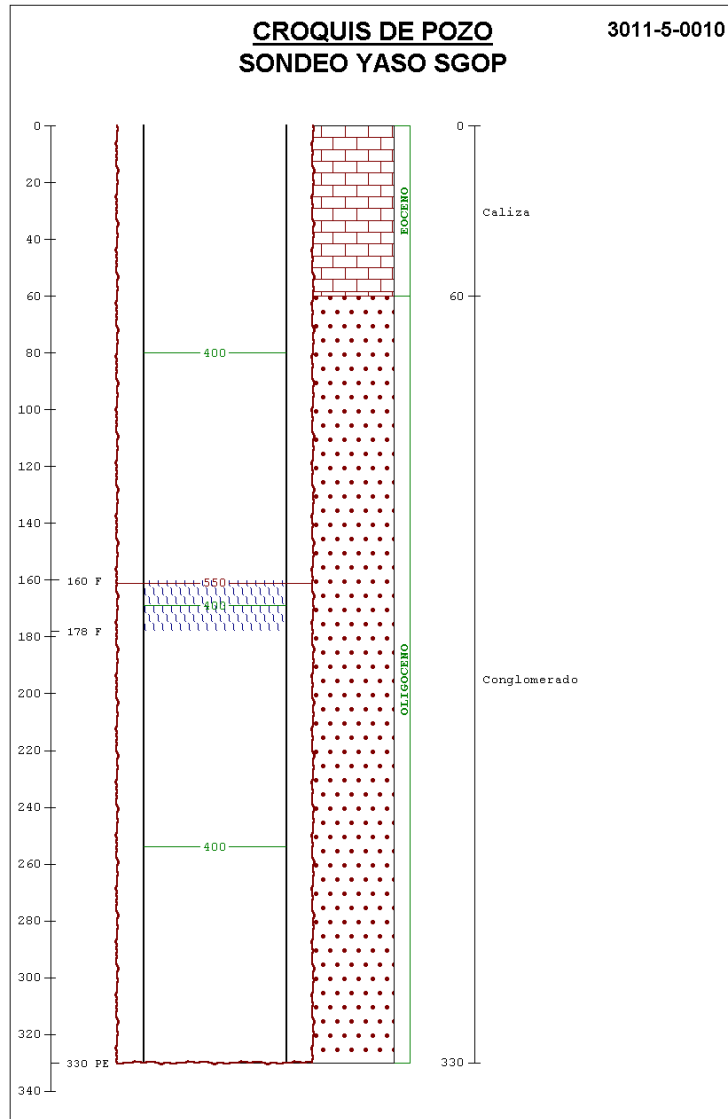

FOTOGRAFÍAS DE EMPLAZAMIENTO: ENTORNO Y DETALLE

