

# FICHA DE PIEZÓMETRO

TOPONIMIA		VILLAFRANCA DEL CID MMA. PALOMITA.		CÓDIGO IDENTIFICACIÓN		09.803.03	
CÓDIGO IPA		292230016 N° MTN 1:50.000 2922 MUNICIPIO VILLAFRANCA DEL CID (CASTELLON)					
CUENCA HIDROGRÁFICA		EBRO					
U. HIDROGEOLÓGICA		803   Pitarque (Dominio 8 Maestrazgo - Catalánides)					
ACUÍFERO(S)		08-03.01 Barremiense - Aptiense					
COORDENADAS UTM HUSO 30	X	728007		DATOS OBTENIDOS DE:	GIS-Oleicola	REFERENCIA DE LAS MEDIDAS	BROCAL
	Y	4479979					
COTA DEL SUELO msnm	Z	1244		DATOS OBTENIDOS DE:	GPS	ALTURA SOBRE EL SUELO m	0
POLÍGONO		16		PARCELA		138	
TITULARIDAD DEL TERRENO		Ayuntamiento de Villafranca					

## CARACTERÍSTICAS CONSTRUCTIVAS Y DE USO

USO		PROFUNDIDAD DEL SONDEO						218			EMPAQUE		No	
PERFORACIÓN (m)			ENTUBACIÓN (m)				FILTROS (m)			CEMENTACION				
DESDE	HASTA	Ø(mm)	DESDE	HASTA	Ø(mm)	NATURAL	DESDE	HASTA	NATURALEZA	DESDE	HASTA			
0	9	380	0	9	300	Metálica	125	131	Puentecillo	0	2			
9	218	220	0	125	180	Metálica	197	209	Puentecillo	7	9			
			131	197	180	Metálica								
			209	215	180	Metálica								

## HISTORIA

PERTENECE A REDES HISTÓRICAS	No	PERIODO DE MEDIDAS	08/04/2005
ORGANISMO	CHE (OPH)		

## LOCALIZACIÓN

MAPA TOPOGRÁFICO 1.50.000



FOTO AÉREA



# CROQUIS DEL SONDEO Y DESCRIPCIÓN LITOLÓGICA SUCINTA

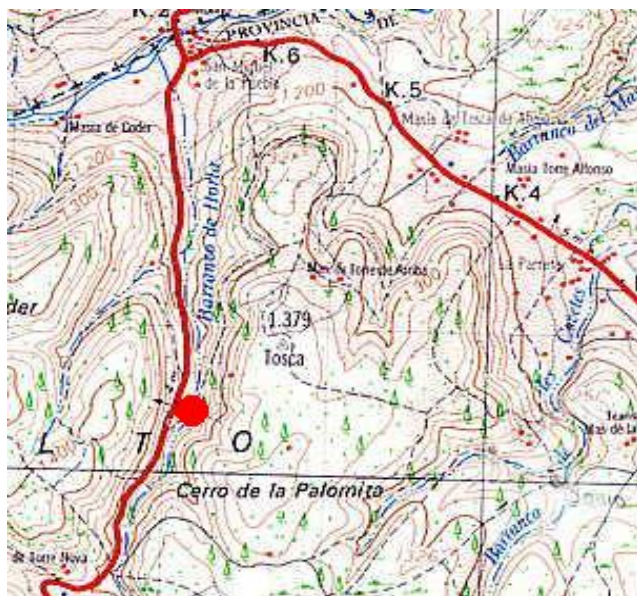
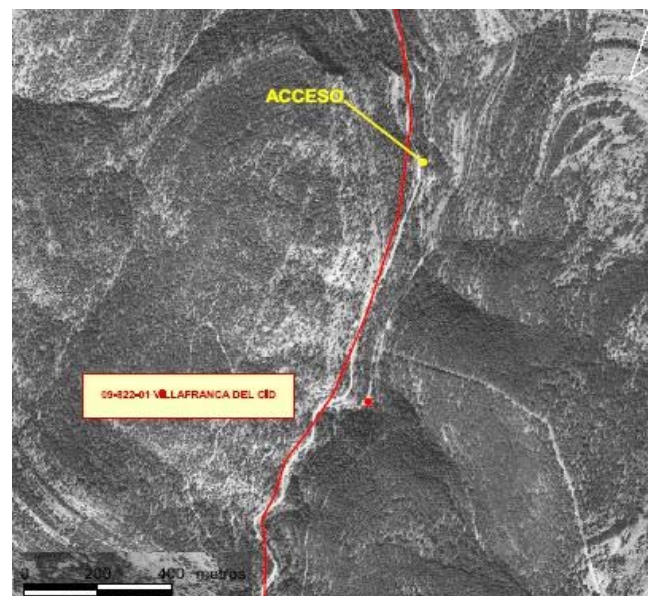
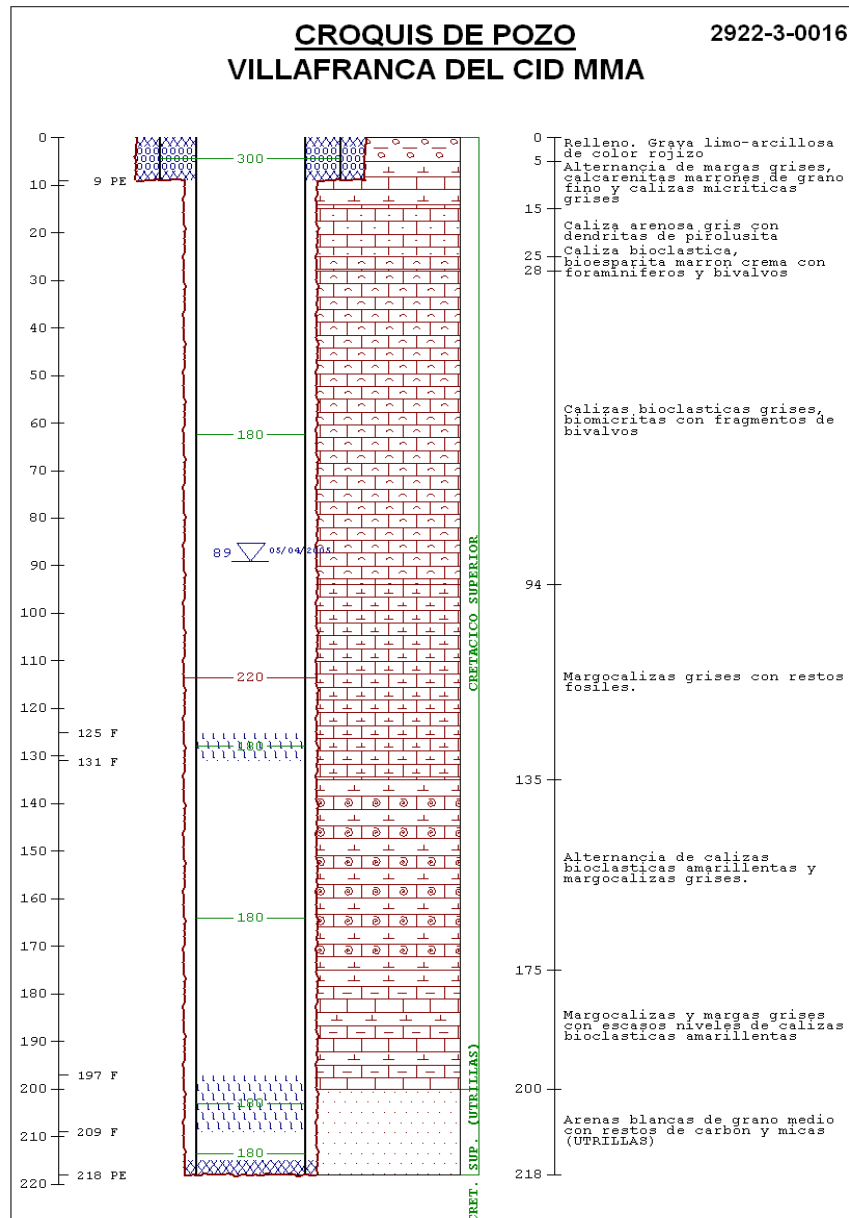

## FOTOGRAFÍAS DEL EMPLAZAMIENTO : ENTORNO Y DETALLE

