

FICHA DE PIEZÓMETRO

TOPONIMO: MASÍA NUEVA. KM 6 CRA. CALANDA-MAS DE LAS MATA **CÓDIGO IDENTIFICACIÓN: 09.802.03**
CÓDIGO IPA: 291980014 **Nº MTN 1:50.000: 2919** **MUNICIPIO: GINEBROSA (LA)** **PROVINCIA: TERUEL**
CUENCA HIDROGRÁFICA: EBRO
UNIDAD HIDROGEOLÓGICA: 802 | Aliaga - Calanda (Dominio 8 Maestrazgo - Catalánides)
ACUÍFERO(S): 80203 - Dogger - Fm Carbonatada de Chelva
COORDENADAS X 734451 DATOS
UTM HUSO 30: Y 4528929 OBTENIDOS DE: GIS-Oleícola **REFERENCIA DE LAS MEDIDAS: BROCAL**
COTA DEL SUELO (msnm): 471.01 DATOS
OBTENIDOS DE: Nivelada con altímetro **ALTURA SOBRE EL SUELO (m): 0.29**
POLÍGONO: **PARCELA:**
TITULAR DEL TERRENO:

CARACTERÍSTICAS CONSTRUCTIVAS Y DE USO

Uso:			PROFUNDIDAD DEL SONDEO (m): 264				EMPAQUE Grava					
PERFORACIÓN (m)			ENTUBACIÓN (m)				FILTROS (m)				CEMENTACIÓN (m)	
Desde	Hasta	Ø (mm)	Desde	Hasta	Ø (mm)	Naturaleza	Desde	Hasta	Naturaleza	Ø (mm)	Desde	Hasta
0	168	700	0	264	400	Metálica	177	204	Puentecillo	400	261	264
168	264	550					246	258	Puentecillo	400		

HISTORIA

PERTENECE A REDES HISTÓRICAS SÍ **PERIODO DE MEDIDAS 17/09/93 \ 10/09/03**
ORGANISMO CHE (OPH)

LOCALIZACIÓN

MAPA TOPOGRÁFICO 1:50.000



FOTO AÉREA



CROQUIS DEL SONDEO Y DESCRIPCIÓN LITOLÓGICA SUCINTA

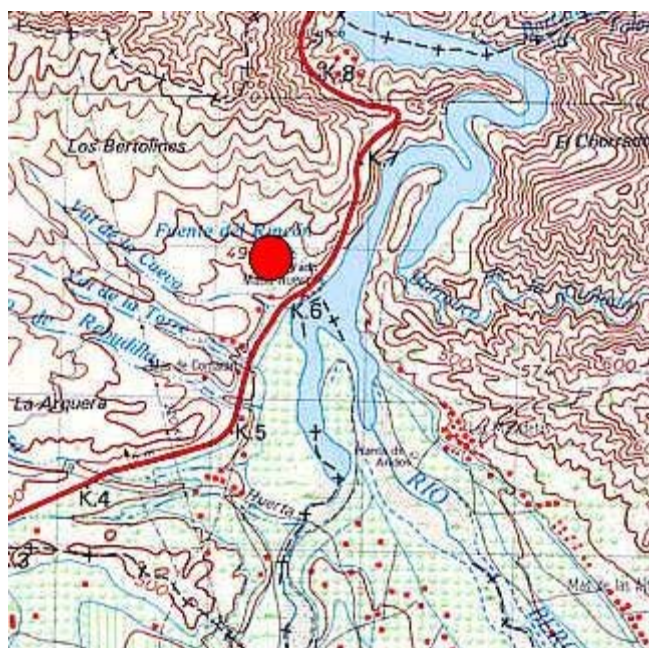
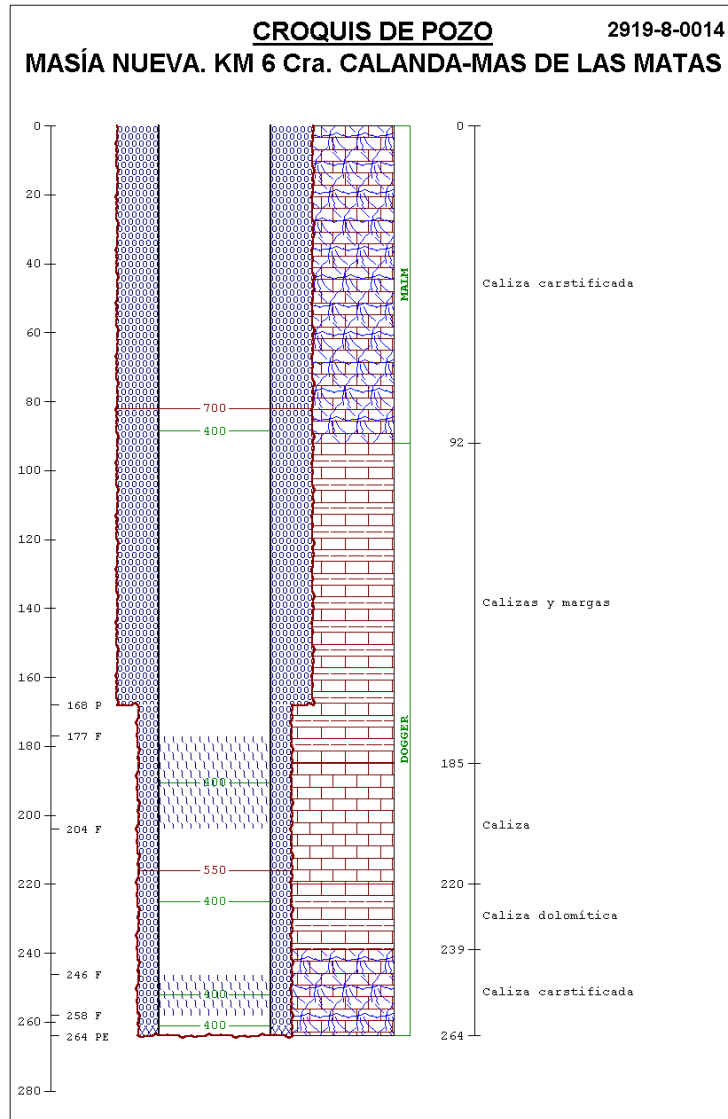

FOTOGRAFÍAS DE EMPLAZAMIENTO: ENTORNO Y DETALLE

