

FICHA DE PIEZÓMETRO

TOPONIMO: CAMINO A "LA FOYA" SG-2 BIS. MAS DE VIRGÓS **CÓDIGO IDENTIFICACIÓN:** 09.802.02
CÓDIGO IPA: 291970008 **Nº MTN 1:50.000:** 2919 **MUNICIPIO:** MAS DE LAS MATAS **PROVINCIA:** TERUEL
CUENCA HIDROGRÁFICA: EBRO
UNIDAD HIDROGEOLÓGICA: 802 | Aliaga - Calanda (Dominio 8 Maestrazgo - Catalánides)
ACUÍFERO(S):
COORDENADAS X 729588 **DATOS** **REFERENCIA DE**
UTM HUSO 30: Y 4524719 **OBTENIDOS DE:** GIS-Oleícola **LAS MEDIDAS:** BROCAL

COTA DEL **DATOS** **ALTURA SOBRE**
SUELO (msnm): 578.12 **OBTENIDOS DE:** Desconocido **EL SUELO (m):** 0.15

POLÍGONO: **PARCELA:**
TITULAR DEL TERRENO:

CARACTERÍSTICAS CONSTRUCTIVAS Y DE USO

Uso: **PROFUNDIDAD DEL SONDEO (m):** 294 **EMPAQUE No**

PERFORACIÓN (m)			ENTUBACIÓN (m)			FILTROS (m)				
Desde	Hasta	Ø (mm)	Desde	Hasta	Ø (mm)	Naturaleza	Desde	Hasta	Naturaleza	Ø (mm)
0	85.5	110	0	294	50	Plástico	0	294	Ranurada	50
85.5	155	96								
155	209	92								
209	294	86								

HISTORIA

PERTENECE A REDES HISTÓRICAS SÍ **PERIODO DE MEDIDAS** 20/05/94 \ 10/09/03
ORGANISMO CHE (OPH)

LOCALIZACIÓN

MAPA TOPOGRÁFICO 1:50.000



FOTO AÉREA



CROQUIS DEL SONDEO Y DESCRIPCIÓN LITOLÓGICA SUCINTA

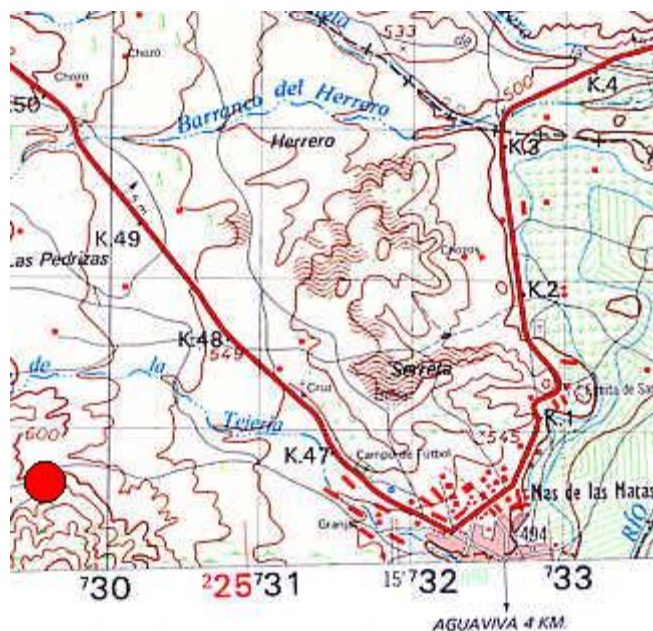
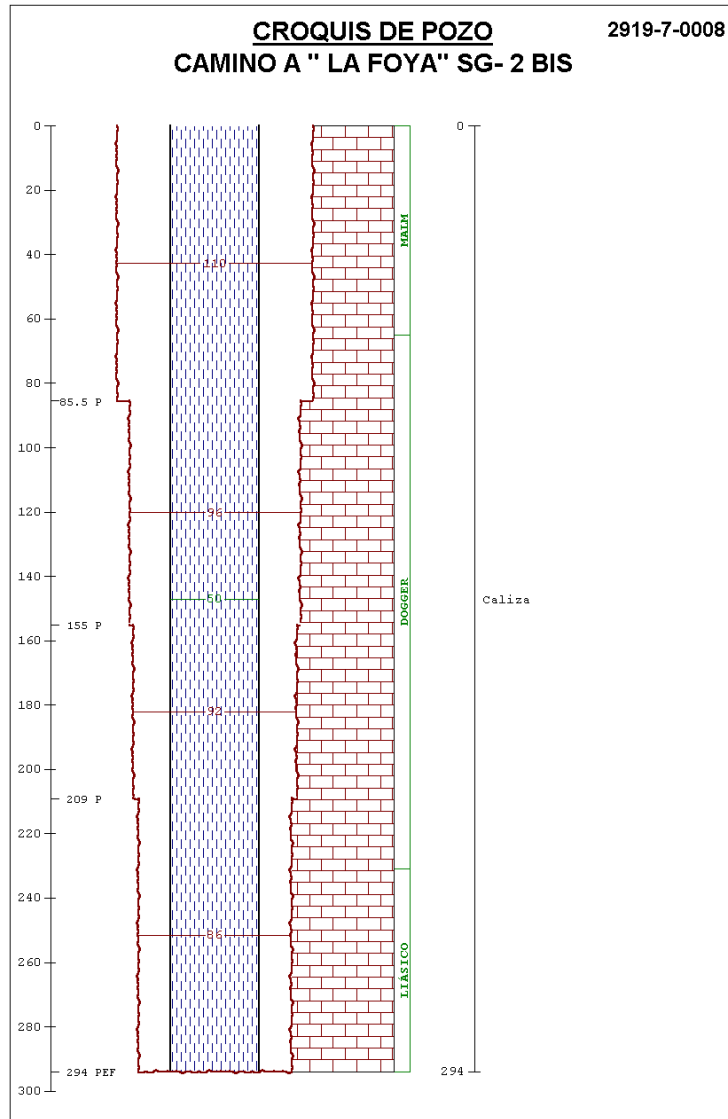

FOTOGRAFÍAS DE EMPLAZAMIENTO: ENTORNO Y DETALLE

