

## FICHA DE PIEZÓMETRO

TOPONIMIA		ALIAGA MARM. PISTA A MIRAVETE			CÓDIGO IDENTIFICACIÓN		09.800.002	
CÓDIGO IPA		2821-2-0017	Nº MTN 1:50.000	2821	MUNICIPIO Aliaga		PROVINCIA Teruel	
CUENCA HIDROGRÁFICA		EBRO						
MASA AGUA SUBTERRÁNEA		093   ALTO GUADALOPE						
U. HIDROGEOLÓGICA		Maestrazgo - Catalánides						
ACUÍFERO(S)		09301   Suprakeuper-Lías - Grupo Renales						
COORDENADAS UTM HUSO 30	X	693805	DATOS OBTENIDOS DE:		GIS-Oleicola	REFERENCIA DE LAS MEDIDAS	BROCAL	
	Y	4502920						
COTA DEL SUELO msnm	Z	1128	DATOS OBTENIDOS DE:		GPS	ALTURA SOBRE EL SUELO m	0	
POLÍGONO		13			PARCELA		1129	
TITULARIDAD DEL TERRENO		Sociedad Agrícola La Ganadera						
PERSONA DE CONTACTO								
ACCESO		Se entra en Aliaga y se toma el camino a la derecha (antes de la gasolinera) que parte desde el Supermercado que está en la entrada del pueblo (a la izquierda se deja el Estanco). Se continúa durante 2.6 km por la pista asfaltada hasta llegar al pozo.						

### CARACTERÍSTICAS CONSTRUCTIVAS Y DE USO

METODO		PROFUNDIDAD DEL SONDEO					124			EMPAQUE		No	
PERFORACIÓN (m)			ENTUBACIÓN (m)				FILTROS (m)			CEMENTACION			
DESDE	HASTA	Ø(mm)	DESDE	HASTA	Ø(mm)	NATURAL.	DESDE	HASTA	NATURALEZA	DESDE	HASTA		
0	12	324	0	12	300	Metálica	18	24	Puentecillo	0	12		
0	124	224	0	124	180	Metálica	27	30	Puentecillo				
							36	42	Puentecillo				
							57	63	Puentecillo				
							72	81	Puentecillo				
							99	105	Puentecillo				
							108	111	Puentecillo				

### HISTORIA

PERTENECE A REDES HISTÓRICAS		No	PERIODO DE MEDIDAS	
ORGANISMO	CHE (OPH)			

### LOCALIZACIÓN

MAPA TOPOGRÁFICO 1.25.000



FOTO AÉREA



# CROQUIS DEL SONDEO Y DESCRIPCIÓN LITOLÓGICA SUCINTA

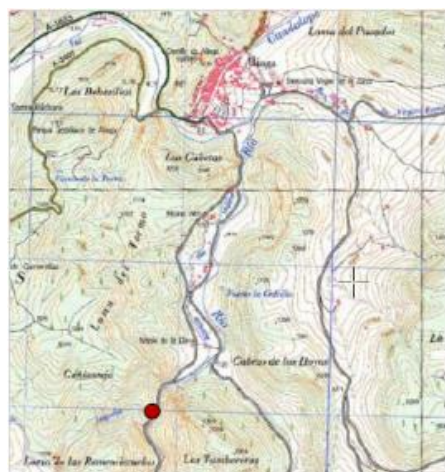
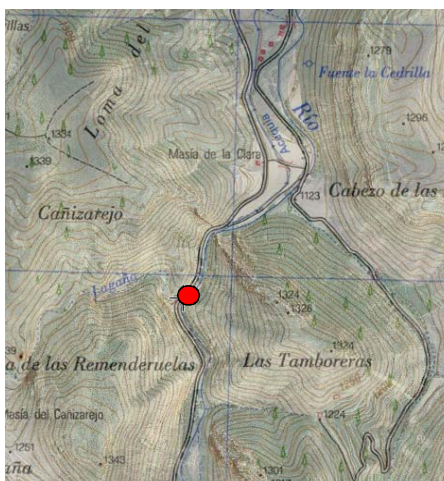
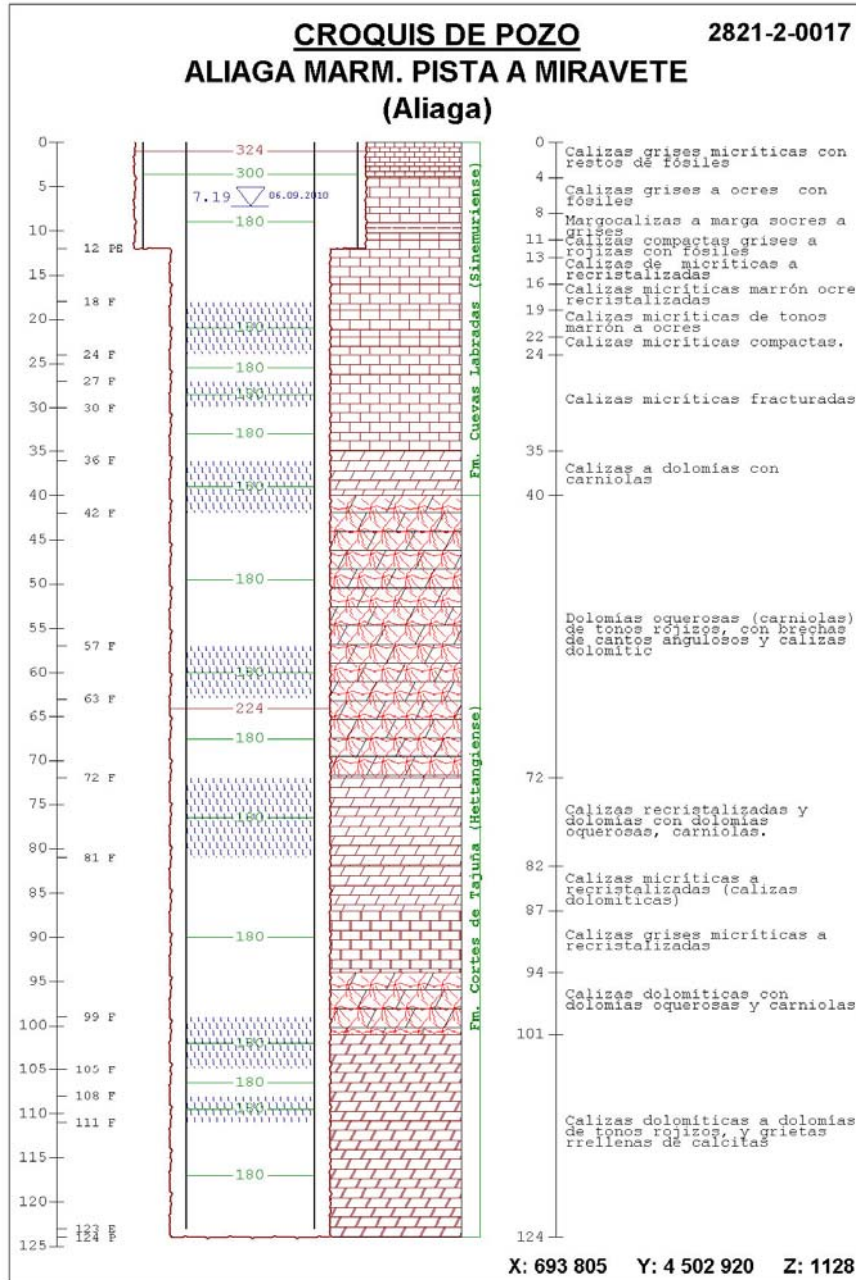

## FOTOGRAFÍAS DEL EMPLAZAMIENTO : ENTORNO Y DETALLE

