

FICHA DE PIEZÓMETRO

TOPONIMO: **BARRANCO DEL MAS DEL GATO. SG** CÓDIGO IDENTIFICACIÓN: **09.801.07**
CÓDIGO IPA: **281870007** N° MTN 1:50.000: **2818** MUNICIPIO: **ARIÑO** PROVINCIA: **TERUEL**
CUENCA HIDROGRÁFICA: **EBRO**
UNIDAD HIDROGEOLÓGICA: **801 | Cubeta de Oliete (Dominio 8 Maestrazgo - Catalánides)**
ACUÍFERO(S): **80102 - Suprakeuper - Lías - Gurpo Renales**
COORDENADAS X **701353** DATOS REFERENCIA DE
UTM HUSO 30: Y **4546215** OBTENIDOS DE: **GIS-Oleícola** LAS MEDIDAS: **BROCAL**
COTA DEL DATOS ALTURA SOBRE
SUELO (msnm): **488.46** OBTENIDOS DE: **Nivelada por topografía** EL SUELO (m): **0**
POLÍGONO: PARCELA:
TITULAR DEL TERRENO:

CARACTERÍSTICAS CONSTRUCTIVAS Y DE USO

Uso: PROFUNDIDAD DEL SONDEO (m): **103** EMPAQUE **No**

PERFORACIÓN (m)		
Desde	Hasta	Ø (mm)
0	100	

HISTORIA

PERTENECE A REDES HISTÓRICAS **SÍ** PERIODO DE MEDIDAS **03/10/00 \ 09/09/03**
ORGANISMO **CHE (OPH)**

LOCALIZACIÓN

MAPA TOPOGRÁFICO 1:50.000



FOTO AÉREA



CROQUIS DEL SONDEO Y DESCRIPCIÓN LITOLÓGICA SUCINTA

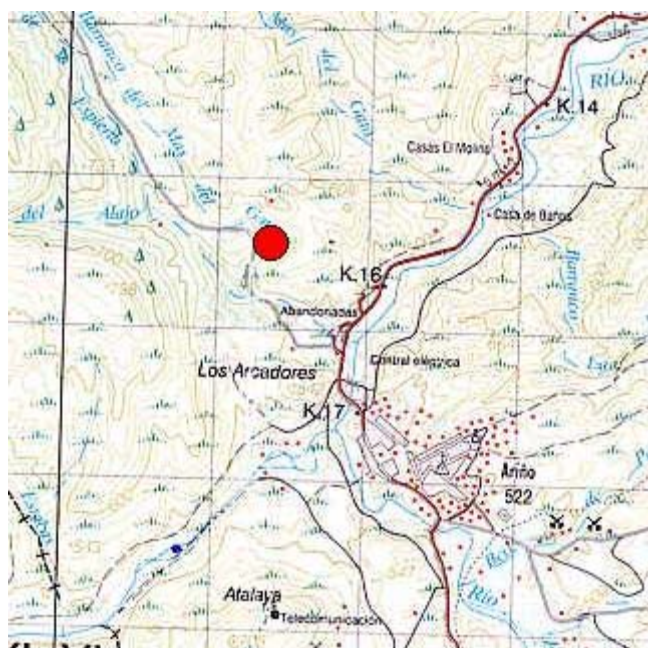
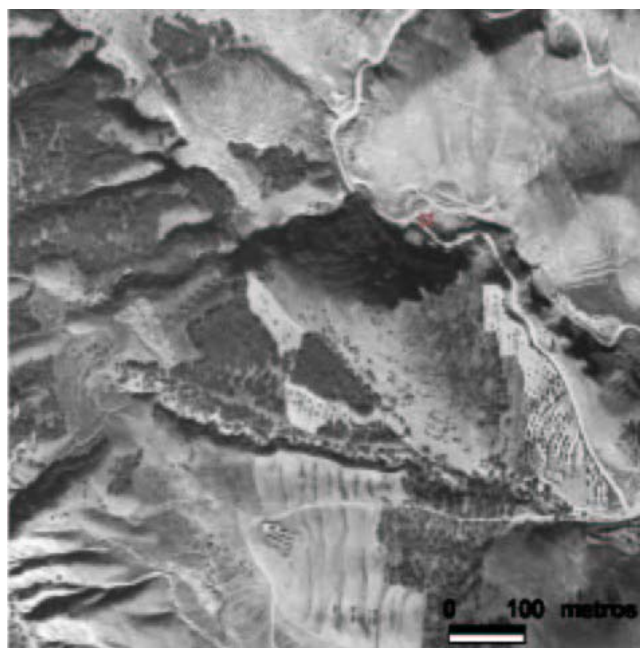
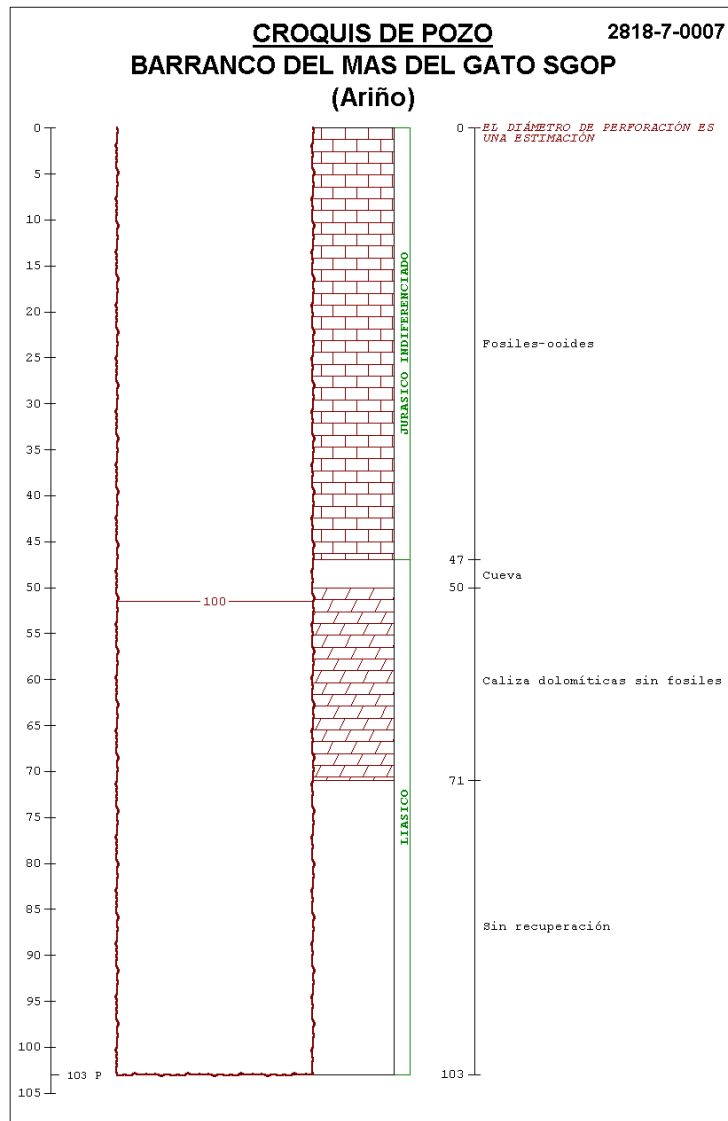

FOTOGRAFÍAS DE EMPLAZAMIENTO: ENTORNO Y DETALLE

