

FICHA DE PIEZÓMETRO

TOPONIMIA	LA PUEBLA DE ALBORTON MMA		CÓDIGO IDENTIFICACIÓN	09.604.02		
CÓDIGO IPA	281650015 N° MTN 1:50.000 2816 MUNICIPIO LA PUEBLA DE ALBORTON (ZARAGOZA)					
CUENCA HIDROGRÁFICA	EBRO					
U. HIDROGEOLÓGICA	604 Campo de Belchite (Dominio 6 Central Ibérico)					
ACUÍFERO(S)	06-04.02 Carbonatado Jurásico					
COORDENADAS UTM HUSO 30	X	680391	DATOS OBTENIDOS DE:	GIS-Oleicola	REFERENCIA DE LAS MEDIDAS	BROCAL
	Y	4580589				
COTA DEL SUELO msnm	Z	463	DATOS OBTENIDOS DE:	GPS	ALTURA SOBRE EL SUELO m	0
POLÍGONO	14		PARCELA	61		
TITULARIDAD DEL TERRENO	Ayuntamiento de La Puebla de Albortón					

CARACTERÍSTICAS CONSTRUCTIVAS Y DE USO

USO	PROFUNDIDAD DEL SONDEO							233	EMPAQUE		No
PERFORACIÓN (m)			ENTUBACIÓN (m)				FILTROS (m)			CEMENTACION	
DESDE	HASTA	Ø(mm)	DESDE	HASTA	Ø(mm)	NATURAL.	DESDE	HASTA	NATURALEZA	DESDE	HASTA
0	73	380	0	3	400	Metálica	161	167	Puentecillo	0	73
73	233	220	0	73	300	Metálica	179	185	Puentecillo		
			0	161	180	Metálica	209	215	Puentecillo		
			167	179	180	Metálica	221	227	Puentecillo		
			185	209	180	Metálica					
			215	221	180	Metálica					
			227	233	180	Metálica					

HISTORIA

PERTENECE A REDES HISTÓRICAS	No	PERIODO DE MEDIDAS	13/02/2005
ORGANISMO	CHE (OPH)		

LOCALIZACIÓN

MAPA TOPOGRÁFICO 1.50.000



FOTO AÉREA

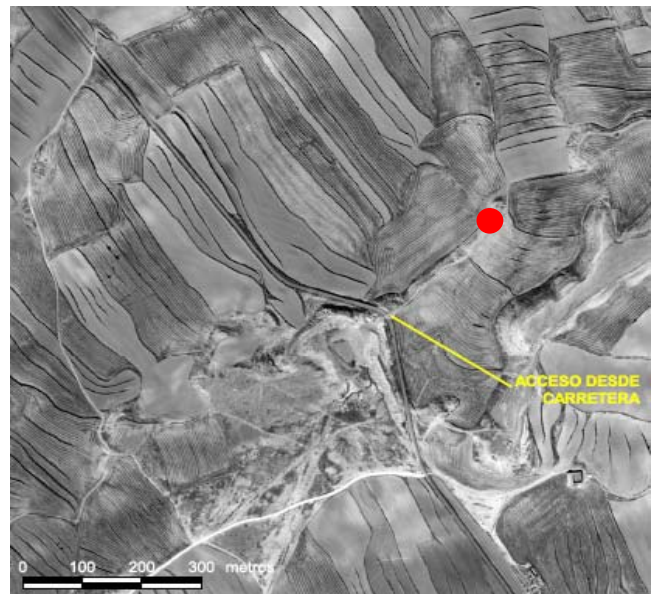

CROQUIS DEL SONDEO Y DESCRIPCIÓN LITOLÓGICA SUCINTA

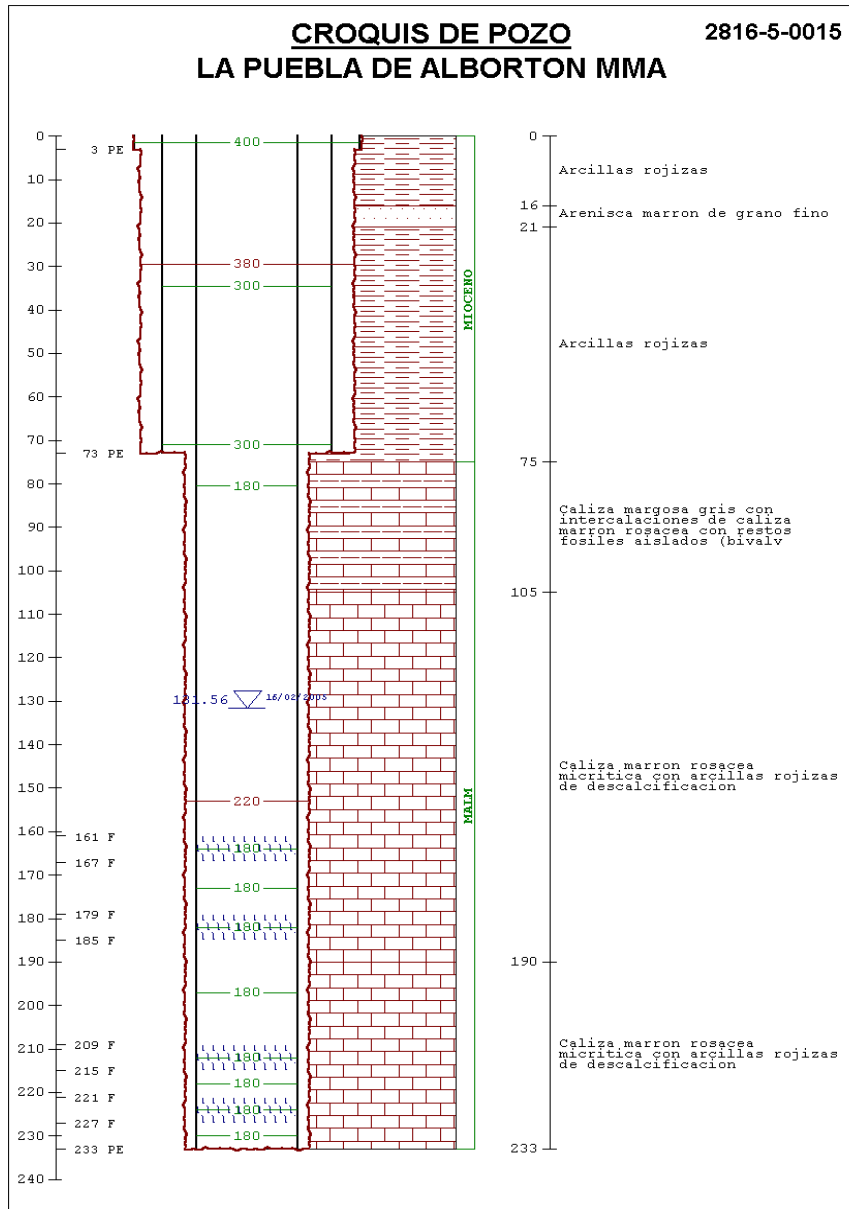

FOTOGRAFÍAS DEL EMPLAZAMIENTO : ENTORNO Y DETALLE

