

FICHA DE PIEZÓMETRO

TOPONIMO: **POZO NUEVO DPTe** CÓDIGO IDENTIFICACIÓN: **09.801.01**
CÓDIGO IPA: **271940011** Nº MTN 1:50.000: **2719** MUNICIPIO: **PLOU** PROVINCIA: **TERUEL**
CUENCA HIDROGRÁFICA: **EBRO**
UNIDAD HIDROGEOLÓGICA: **801 | Cubeta de Oliete (Dominio 8 Maestrazgo - Catalánides)**
ACUÍFERO(S):
COORDENADAS X **680295** DATOS REFERENCIA DE
UTM HUSO 30: Y **4539833** OBTENIDOS DE: **GIS-Oleícola** LAS MEDIDAS: **BROCAL**
COTA DEL DATOS ALTURA SOBRE
SUELO (msnm): **920** OBTENIDOS DE: **1:50.000** EL SUELO (m): **0**
POLÍGONO: PARCELA:
TITULAR DEL TERRENO:

CARACTERÍSTICAS CONSTRUCTIVAS Y DE USO

Uso: PROFUNDIDAD DEL SONDEO (m): **180** EMPAQUE **No**

PERFORACIÓN (m)		
Desde	Hasta	Ø (mm)
0	180	260

HISTORIA

PERTENECE A REDES HISTÓRICAS **SÍ** PERIODO DE MEDIDAS **26/04/94 \ 09/09/03**
ORGANISMO **CHE (OPH)**

LOCALIZACIÓN

MAPA TOPOGRÁFICO 1:50.000



FOTO AÉREA



CROQUIS DEL SONDEO Y DESCRIPCIÓN LITOLÓGICA SUCINTA

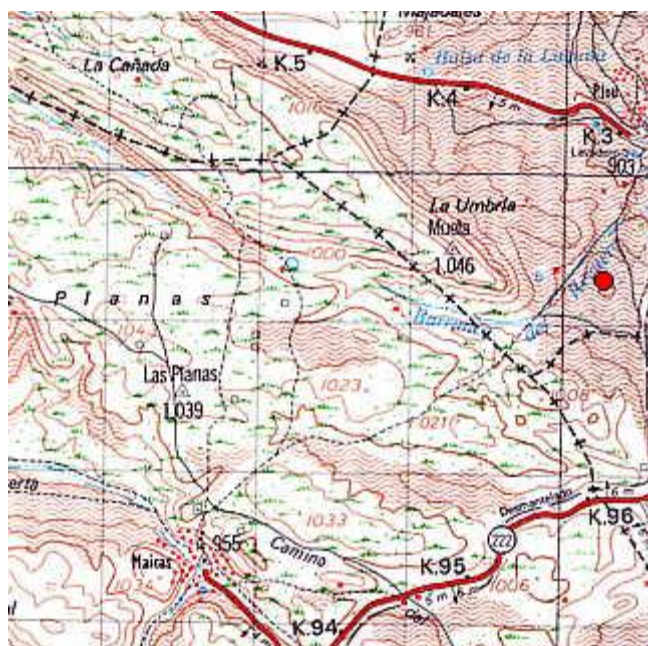
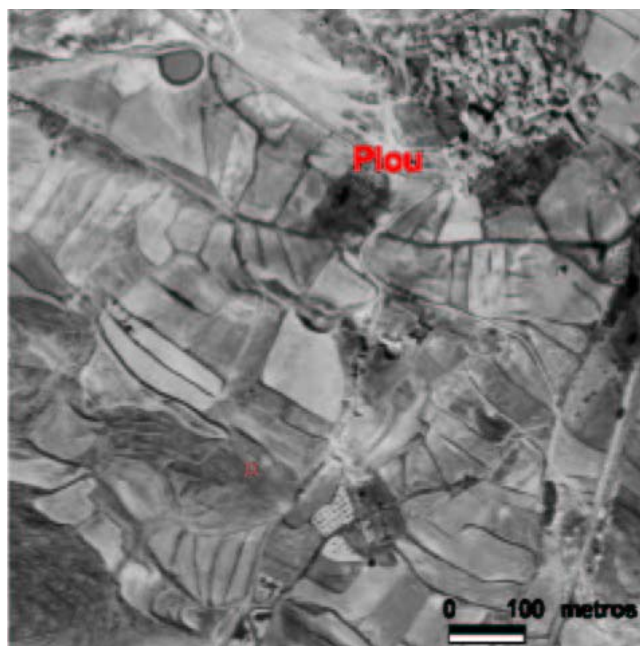
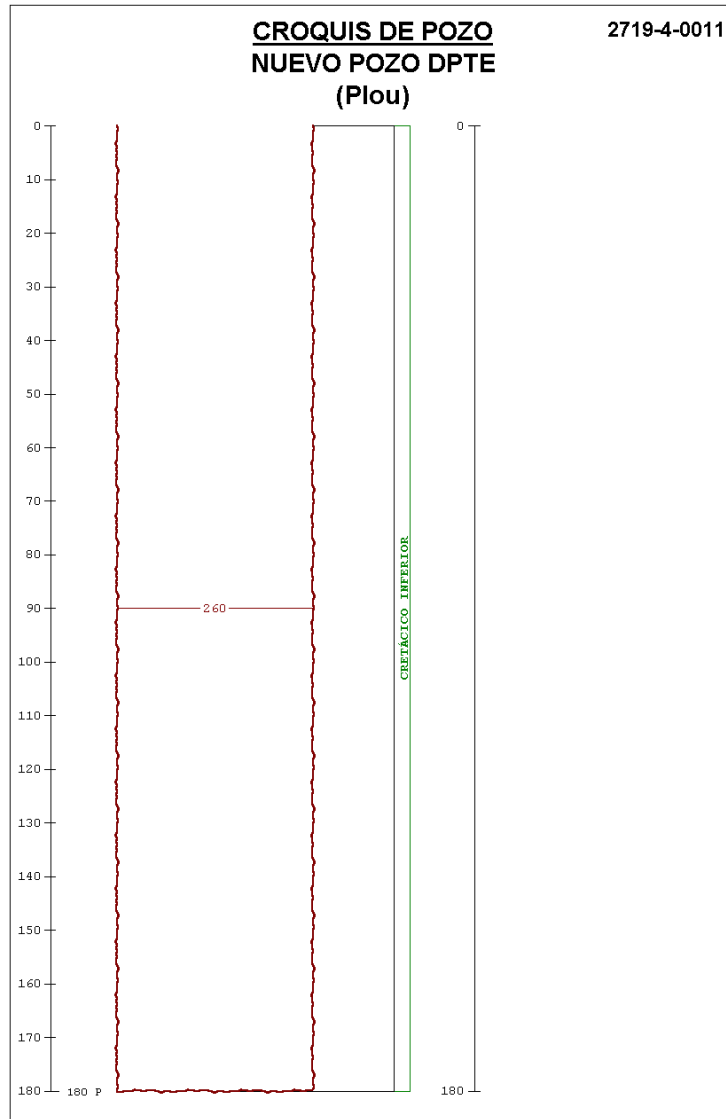

FOTOGRAFÍAS DE EMPLAZAMIENTO: ENTORNO Y DETALLE

