

FICHA DE PIEZÓMETRO

| | | | | | | | |
|-------------------------|---|---|----------------------|-----------|-----------------------|---------------------------|--------|
| TOPONIMIA | | Piezometro MARM, sustituto piezometro DPT Balsa de la Ranas | | | CÓDIGO IDENTIFICACIÓN | | |
| CÓDIGO IPA | | 2719-3-0042 | Nº MTN 1:50.000 2719 | MUNICIPIO | Anadón | PROVINCIA | Teruel |
| CUENCA HIDROGRÁFICA | | EBRO | | | | | |
| MASA AGUA SUBTERRÁNEA | | 084 ORICHE-ANADÓN | | | | | |
| U. HIDROGEOLÓGICA | | Central Ibérico | | | | | |
| ACUÍFERO(S) | | 08401 Muschelkalk - Dolomías y carniolas | | | | | |
| COORDENADAS UTM HUSO 30 | X | 670683 | DATOS OBTENIDOS DE: | | GIS-Oleicola | REFERENCIA DE LAS MEDIDAS | BROCAL |
| | Y | 4539380 | | | | | |
| COTA DEL SUELO msnm | Z | 1094 | DATOS OBTENIDOS DE: | | GPS | ALTURA SOBRE EL SUELO m | 0 |
| | | | | | | | |
| POLÍGONO | | 6 | | | PARCELA | 4 | |
| TITULARIDAD DEL TERRENO | | Municipal | | | | | |
| PERSONA DE CONTACTO | | | | | | | |
| ACCESO | | El sondeo se sitúa a unos 1,5 kilómetros del pueblo de Anadón. Una vez llegado al mismo se toma la pista que lleva hasta el cruce de la Carretera de Segura de Baños. Se encuentra junto a la pista en las cercanías de la denominada Balsa de las Ranas. | | | | | |

CARACTERÍSTICAS CONSTRUCTIVAS Y DE USO

| METODO | | PROFUNDIDAD DEL SONDEO | | | | | | | EMPAQUE | | No | |
|-----------------|-------|------------------------|----------------|-------|-------|----------|-------------|-------|-------------|-------------|-------|--|
| PERFORACIÓN (m) | | | ENTUBACIÓN (m) | | | | FILTROS (m) | | | CEMENTACION | | |
| DESDE | HASTA | Ø(mm) | DESDE | HASTA | Ø(mm) | NATURAL. | DESDE | HASTA | NATURALEZA | DESDE | HASTA | |
| 0 | 6 | 324 | 0 | 6 | 300 | Metálica | 95 | 104 | Puentecillo | 0 | 6 | |
| 0 | 144 | 224 | 0 | 144 | 180 | Metálica | 107 | 113 | Puentecillo | | | |
| | | | | | | | 119 | 125 | Puentecillo | | | |
| | | | | | | | 131 | 140 | Puentecillo | | | |

HISTORIA

| | | | |
|------------------------------|-----------|--------------------|--|
| PERTENECE A REDES HISTÓRICAS | No | PERIODO DE MEDIDAS | |
| ORGANISMO | CHE (OPH) | | |

LOCALIZACIÓN

MAPA TOPOGRÁFICO 1.25.000



FOTO AÉREA



CROQUIS DEL SONDEO Y DESCRIPCIÓN LITOLÓGICA SUCINTA

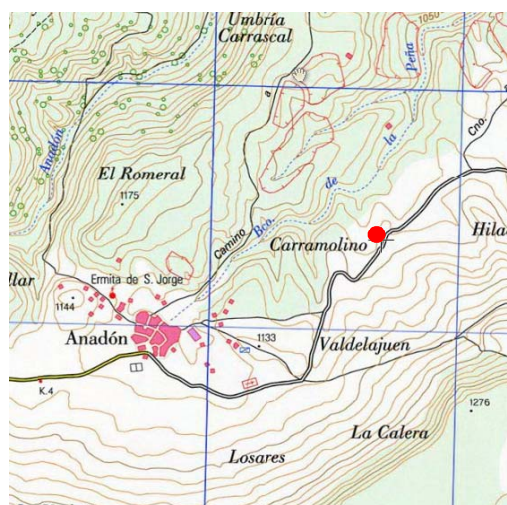
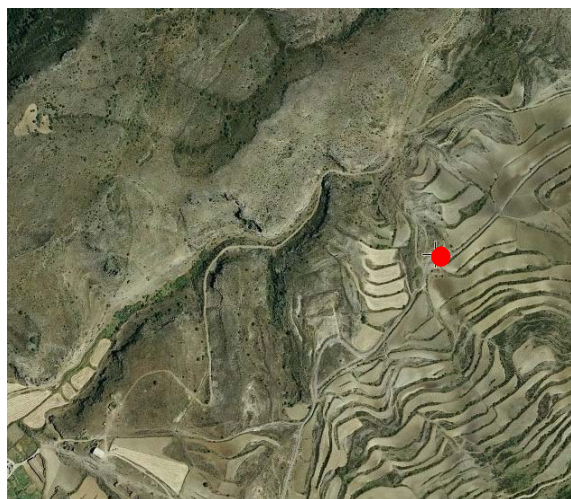
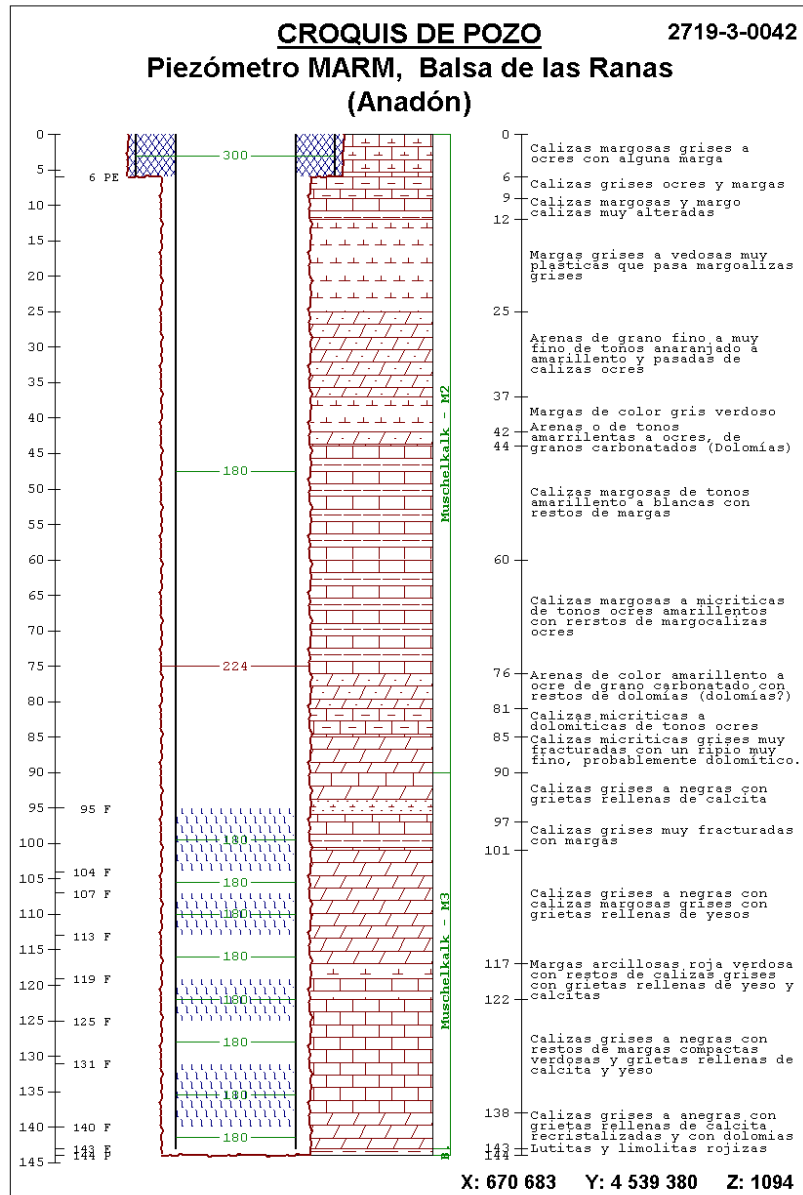

FOTOGRAFÍAS DEL EMPLAZAMIENTO : ENTORNO Y DETALLE

