

# FICHA DE PIEZÓMETRO

TOPONIMIA		GRANJA EL PAILLÓN			CÓDIGO IDENTIFICACIÓN		9.603.041	
CÓDIGO IPA		2716-1-0003	Nº MTN 1:50.000	2716	MUNICIPIO	MUEL	PROVINCIA	ZARAGOZA
CUENCA HIDROGRÁFICA		HUERVA						
MASA AGUA SUBTERRÁNEA		075/ CAMPO DE CARIÑENA						
U. HIDROGEOLÓGICA		603/ Campo de Cariñena						
ACUÍFERO(S)		60302/ Detrítico terciario de Alfamén - Arenas, limos y conglomerados						
COORDENADAS UTM HUSO 30	X	658031	DATOS OBTENIDOS DE:		GIS-Oleícola	REFERENCIA DE LAS MEDIDAS		Brocal
	Y	4591630						
COTA DEL SUELO msnm	Z	468	DATOS OBTENIDOS DE:		Nivelada por topografía	ALTURA SOBRE EL SUELO m		0,00
POLÍGONO					PARCELA			
TITULARIDAD DEL TERRENO								
PERSONA DE CONTACTO								
JAIME: TLF. 670680167								
ACCESO								
Por la antigua carretera nacional que va desde Muel a Longares, a unos 2.250 m desde el cruce con la carretera que va a Épila y tras recorrer 2070 m se toma un desvío a la dercha que lleva a las granjas. El pozo está a la derecha de las naveas								

## CARACTERÍSTICAS CONSTRUCTIVAS Y DE USO

METODO	Percusión		PROFUNDIDAD DEL SONDEO				100		EMPAQUE		
PERFORACIÓN (m)			ENTUBACIÓN (m)				FILTROS (m)			CEMENTACION	
DESDE	HASTA	Ø(mm)	DESDE	HASTA	Ø(mm)	NATURAL.	DESDE	HASTA	NATURALEZA	DESDE	HASTA
0	100		0	100	350	Metálica					

## HISTORIA

PERTENECE A REDES HISTÓRICAS	No	PERIODO DE MEDIDAS	
ORGANISMO			

## LOCALIZACIÓN

UBICACIÓN DEL SONDEO



FOTO AÉREA



## CROQUIS DEL SONDEO Y DESCRIPCIÓN LITOLÓGICA SUCINTA

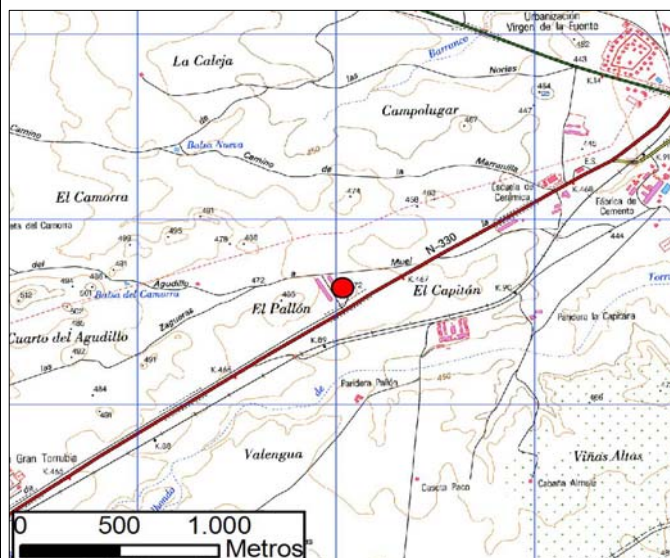
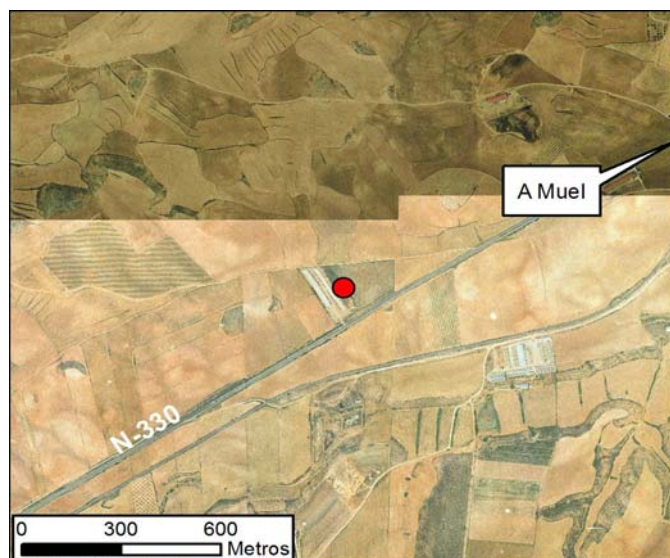
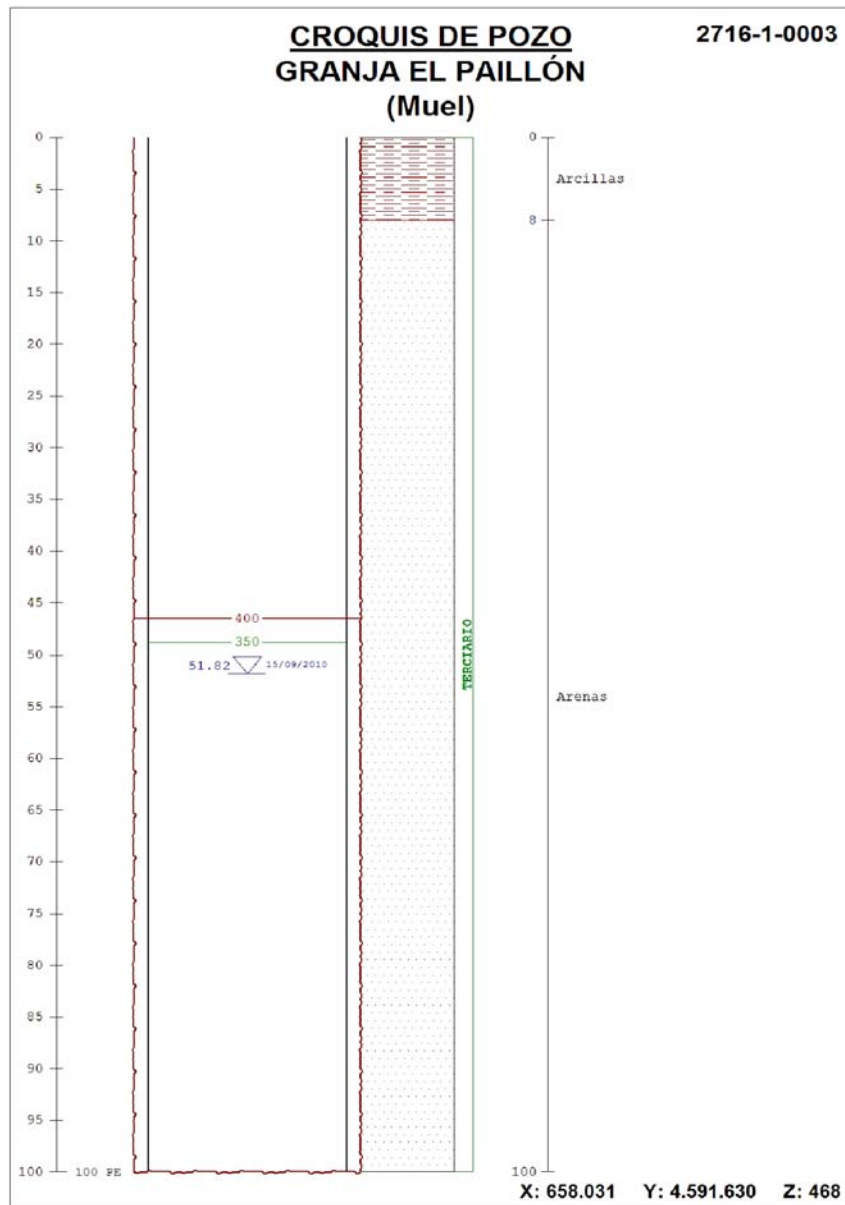

## FOTOGRAFÍAS DEL EMPLAZAMIENTO : ENTORNO Y DETALLE

