

FICHA DE PIEZÓMETRO

TOPONIMIA		CRA MUEL-EPILA DPZ, CABEZO DE LAS CABAÑAS			CÓDIGO IDENTIFICACIÓN		9.603.040	
CÓDIGO IPA		2715-5-0002	Nº MTN 1:50.000	2715	MUNICIPIO	EPILA	PROVINCIA	ZARAGOZA
CUENCA HIDROGRÁFICA		JALON						
MASA AGUA SUBTERRÁNEA		075/ CAMPO DE CARIÑENA						
U. HIDROGEOLÓGICA		603/ Campo de Cariñena						
ACUÍFERO(S)		60302/ Detrítico terciario de Alfamén - Arenas, limos y conglomerados						
COORDENADAS UTM HUSO 30	X	652627	DATOS OBTENIDOS DE:		GIS-Oleícola	REFERENCIA DE LAS MEDIDAS		Brocal
	Y	4599219						
COTA DEL SUELO msnm	Z	458	DATOS OBTENIDOS DE:		Nivelada por topografía	ALTURA SOBRE EL SUELO m		
POLÍGONO					PARCELA			
TITULARIDAD DEL TERRENO								
PERSONA DE CONTACTO								
ACCESO		De Muel se toma la carretera que va hacia Épila y tras recorrer 10.265 m se toma un desvío a derecha. Se recorren 175 m y nos desviamos a izquierda unos 40 m donde está el sondeo.						

CARACTERÍSTICAS CONSTRUCTIVAS Y DE USO

METODO	Percusión		PROFUNDIDAD DEL SONDEO				199	EMPAQUE			
PERFORACIÓN (m)			ENTUBACIÓN (m)				FILTROS (m)			CEMENTACION	
DESDE	HASTA	Ø(mm)	DESDE	HASTA	Ø(mm)	NATURAL.	DESDE	HASTA	NATURALEZA	DESDE	HASTA
0	199		0	141	400	Metálica	141	183	Ranurada		
			141	199	350	Metálica					

HISTORIA

PERTENECE A REDES HISTÓRICAS	No	PERIODO DE MEDIDAS	
ORGANISMO			

LOCALIZACIÓN

UBICACIÓN DEL SONDEO



FOTO AÉREA

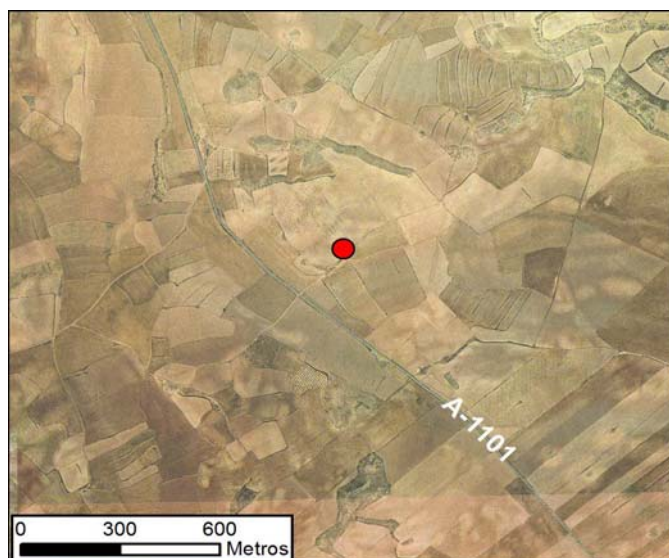

CROQUIS DEL SONDEO Y DESCRIPCIÓN LITOLÓGICA SUCINTA

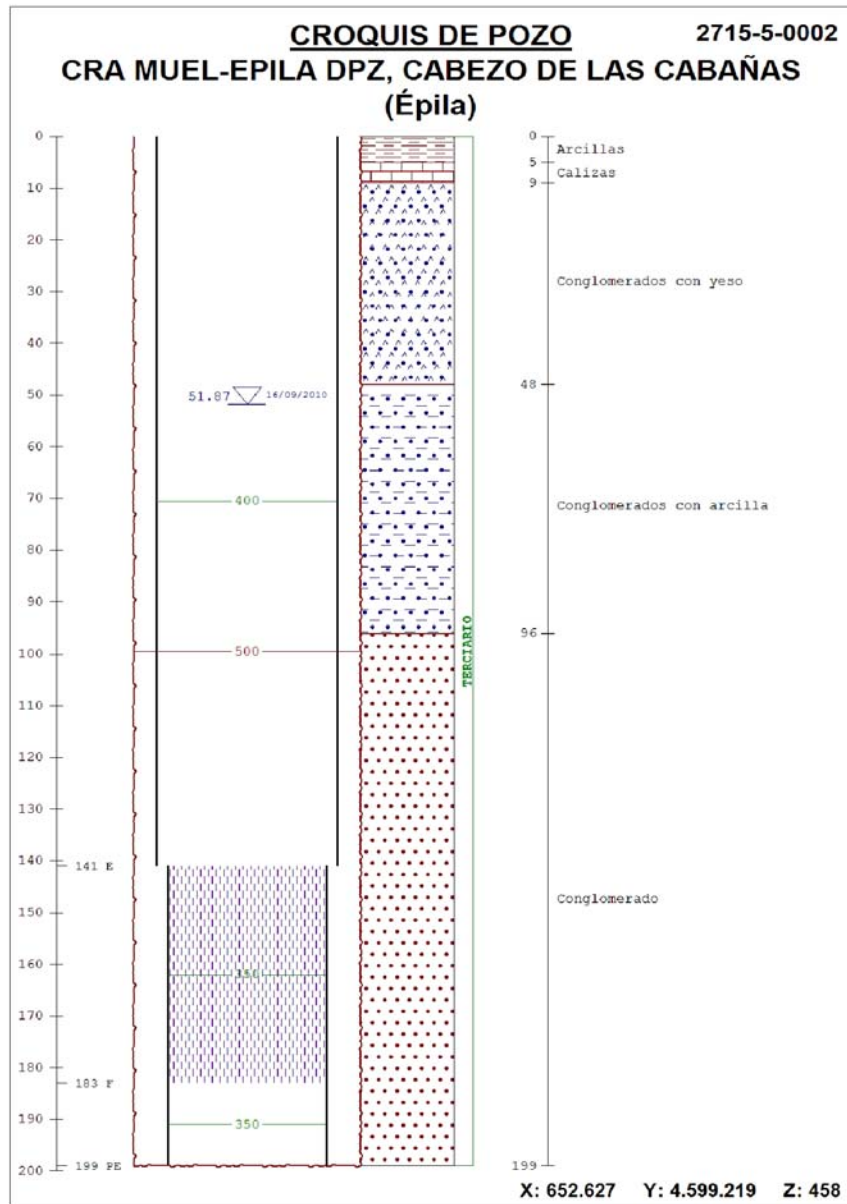

FOTOGRAFÍAS DEL EMPLAZAMIENTO : ENTORNO Y DETALLE

