

## FICHA DE PIEZÓMETRO

TOPONIMO: **SP-4.** CÓDIGO IDENTIFICACIÓN: **09.203.02**  
CÓDIGO IPA: **270850004** N° MTN 1:50.000: **2708** MUNICIPIO: **ROMANZADO** PROVINCIA: **NAVARRA**  
CUENCA HIDROGRÁFICA: **EBRO**  
UNIDAD HIDROGEOLÓGICA: **203 | Sierra de Leyre ( Dominio 2 Sinclinal de Jaca - Pamplona)**  
ACUÍFERO(S):  
COORDENADAS X **649061** DATOS REFERENCIA DE  
UTM HUSO 30: Y **4728878** OBTENIDOS DE: **Localizado por topografía** LAS MEDIDAS: **BROCAL**  
COTA DEL SUELO (msnm): **542.35** DATOS OBTENIDOS DE: **Nivelada con altímetro** ALTURA SOBRE EL SUELO (m): **0.35**  
POLÍGONO: PARCELA:  
TITULAR DEL TERRENO:

## CARACTERÍSTICAS CONSTRUCTIVAS Y DE USO

Uso: PROFUNDIDAD DEL SONDEO (m): EMPAQUE **No**

## HISTORIA

PERTENECE A REDES HISTÓRICAS **SÍ** PERIODO DE MEDIDAS **30/04/92 \ 02/09/03**  
ORGANISMO **CHE (OPH)**

## LOCALIZACIÓN

MAPA TOPOGRÁFICO 1:50.000



FOTO AÉREA



## CROQUIS DEL SONDEO Y DESCRIPCIÓN LITOLÓGICA SUCINTA

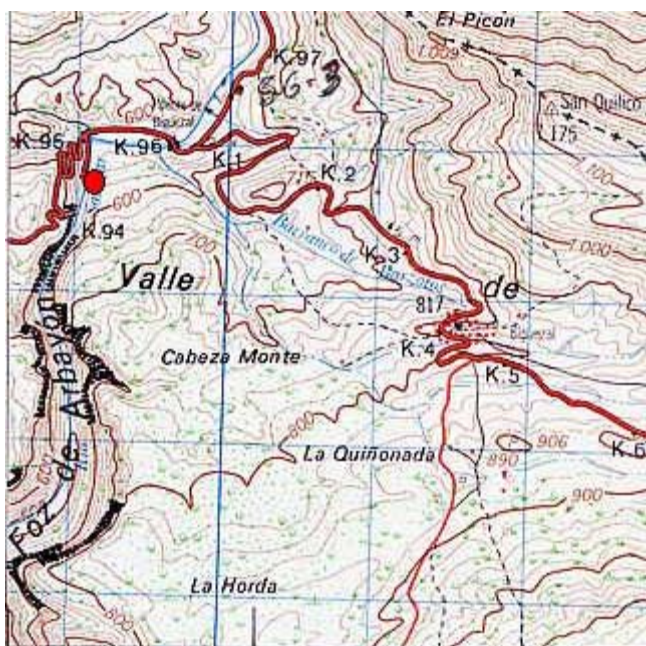
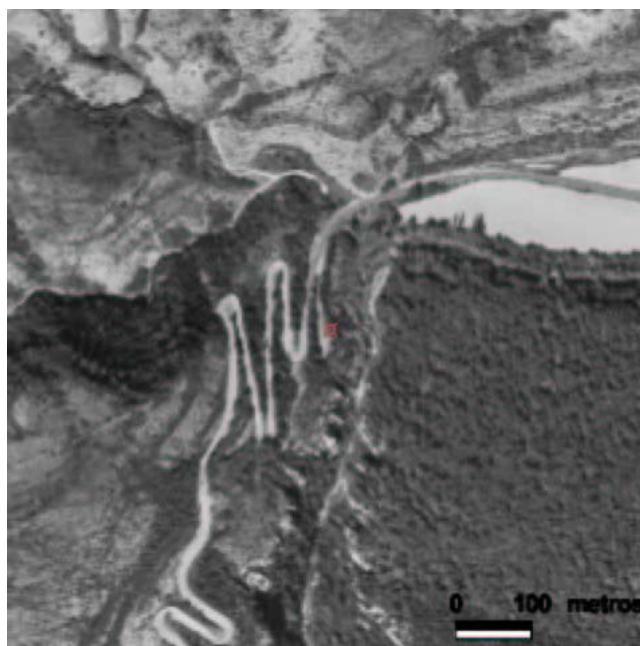
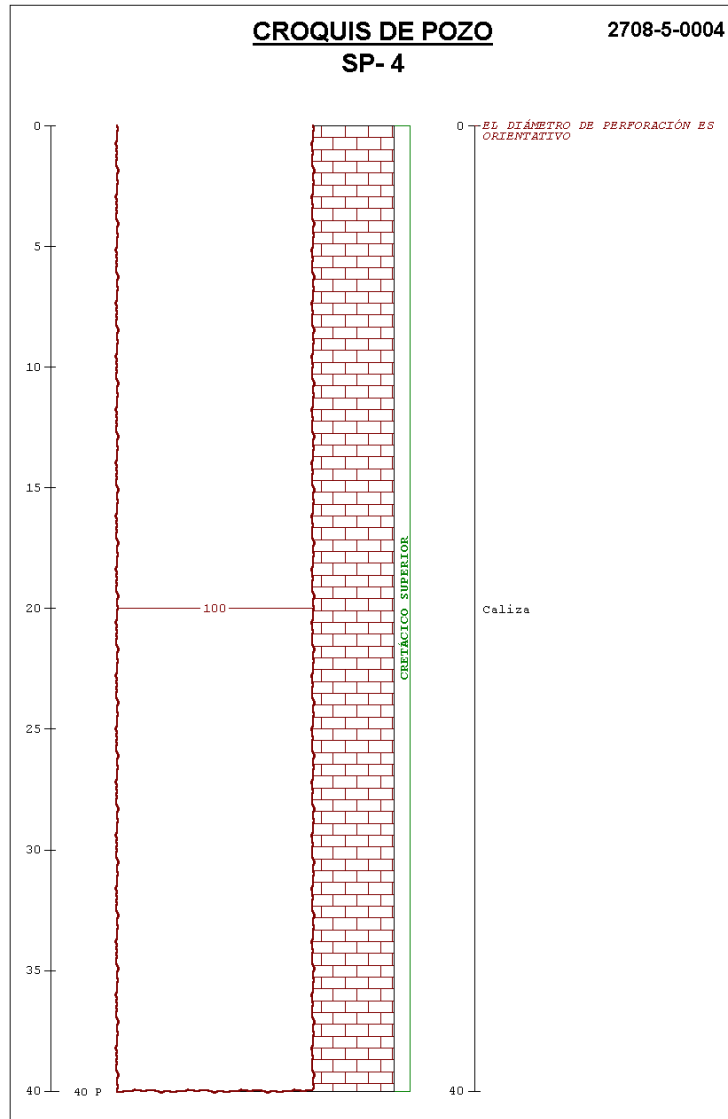

## FOTOGRAFÍAS DE EMPLAZAMIENTO: ENTORNO Y DETALLE

