

# FICHA DE PIEZÓMETRO

TOPONIMIA		CELLA MMA. HOYA EL MORO			CÓDIGO IDENTIFICACIÓN		09.721.03	
CÓDIGO IPA		262230055 N° MTN 1:50.000 2622 MUNICIPIO CELLA			PROVINCIA TERUEL			
CUENCA HIDROGRÁFICA		EBRO						
U. HIDROGEOLÓGICA		721   Cella-Molina de Aragón (Dominio 7 Alto Jalón-Alto Jiloca)						
ACUÍFERO(S)		07-21.02 Suprakeuper - Lías						
COORDENADAS UTM HUSO 30	X	643880		DATOS OBTENIDOS DE:	GIS-Oleicola	REFERENCIA DE LAS MEDIDAS	BROCAL	
	Y	4477802						
COTA DEL SUELO msnm	Z	1100		DATOS OBTENIDOS DE:	GPS	ALTURA SOBRE EL SUELO m	0	
POLÍGONO		25			PARCELA	275		
TITULARIDAD DEL TERRENO		Ayuntamiento de Cella						

## CARACTERÍSTICAS CONSTRUCTIVAS Y DE USO

USO		PROFUNDIDAD DEL SONDEO						235			EMPAQUE		No	
PERFORACIÓN (m)			ENTUBACIÓN (m)				FILTROS (m)			CEMENTACION				
DESDE	HASTA	Ø(mm)	DESDE	HASTA	Ø(mm)	NATURAL.	DESDE	HASTA	NATURALEZA	DESDE	HASTA			
0	12	380	0	2	300	Metálica	169	193	Puentecillo	0	2			
12	220	222	2	10	300	Metálica	205	211	Puentecillo	10	12			
220	235	220	0	169	180	Metálica	217	235	Puentecillo					
			193	205	180	Metálica								
			211	217	180	Metálica								

## HISTORIA

PERTENECE A REDES HISTÓRICAS		No	PERIODO DE MEDIDAS	11/08/2004
ORGANISMO	CHE (OPH)			

## LOCALIZACIÓN

MAPA TOPOGRÁFICO 1.50.000



FOTO AÉREA



# CROQUIS DEL SONDEO Y DESCRIPCIÓN LITOLÓGICA SUCINTA

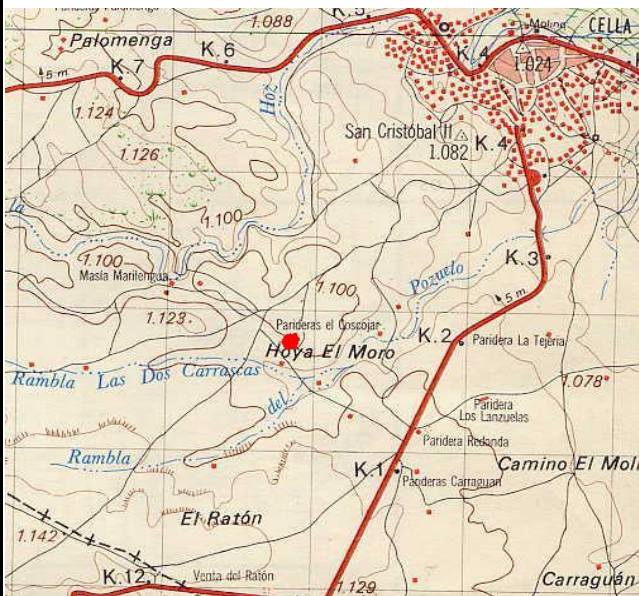
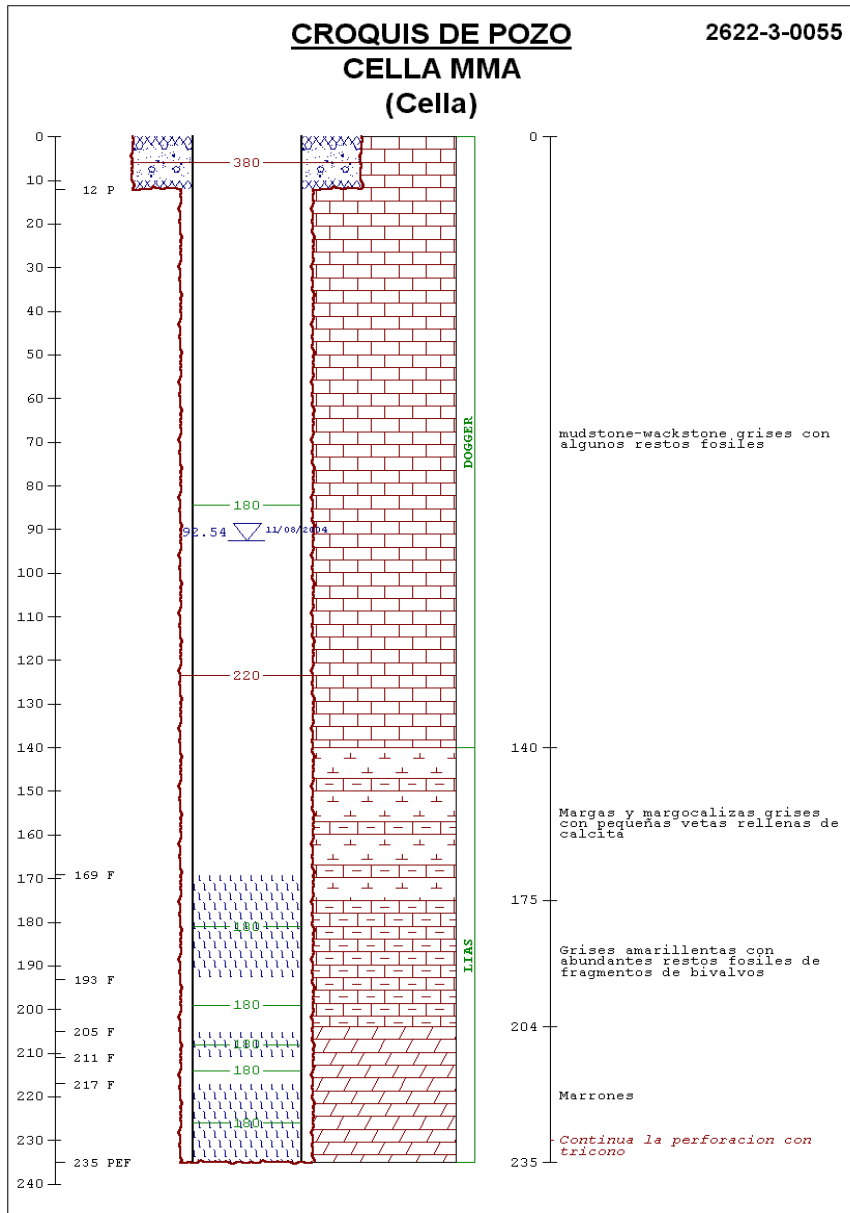

## FOTOGRAFÍAS DEL EMPLAZAMIENTO : ENTORNO Y DETALLE

