

FICHA DE PIEZÓMETRO

TOPONIMO: S.G.O.P CÓDIGO IDENTIFICACIÓN: **09.704.04**
CÓDIGO IPA: 262030034 **Nº MTN 1:50.000: 2620** **MUNICIPIO: TORRIJO DEL CAMPO** **PROVINCIA: TERUEL**
CUENCA HIDROGRÁFICA: EBRO
UNIDAD HIDROGEOLÓGICA: 704 | Alto Jiloca (Dominio 7 Alto Jalón - Alto Jiloca)
ACUÍFERO(S):
COORDENADAS X 643644 DATOS REFERENCIA DE
UTM HUSO 30: Y 4518978 OBTENIDOS DE: GIS-Oleícola LAS MEDIDAS: BROCAL
COTA DEL 980 DATOS ALTURA SOBRE
SUELO (msnm): 980 OBTENIDOS DE: 1:50.000 EL SUELO (m): 0
POLÍGONO: PARCELA:
TITULAR DEL TERRENO:

CARACTERÍSTICAS CONSTRUCTIVAS Y DE USO

Uso: PROFUNDIDAD DEL SONDEO (m): **242** EMPAQUE No

| PERFORACIÓN (m) | | | ENTUBACIÓN (m) | | | FILTROS (m) | | | | |
|-----------------|-------|--------|----------------|-------|--------|-------------|-------|-------|------------|--------|
| Desde | Hasta | Ø (mm) | Desde | Hasta | Ø (mm) | Naturaleza | Desde | Hasta | Naturaleza | Ø (mm) |
| 0 | 62 | 130 | 0 | 94 | 63 | Plástico | 40 | 94 | Ranurada | 63 |
| 62 | 169 | 86 | 94 | 184 | 50 | Plástico | 94 | 150 | Ranurada | 50 |
| 169 | 242 | 75 | | | | | | | | |

HISTORIA

PERTENECE A REDES HISTÓRICAS SÍ **PERIODO DE MEDIDAS 01/01/85 \ 09/09/03**
ORGANISMO CHE (OPH)

LOCALIZACIÓN

MAPA TOPOGRÁFICO 1:50.000



FOTO AÉREA

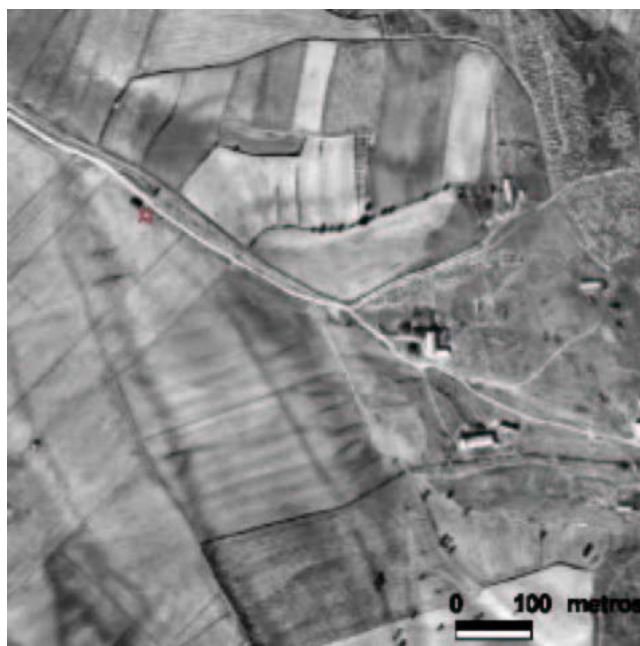

CROQUIS DEL SONDEO Y DESCRIPCIÓN LITOLÓGICA SUCINTA

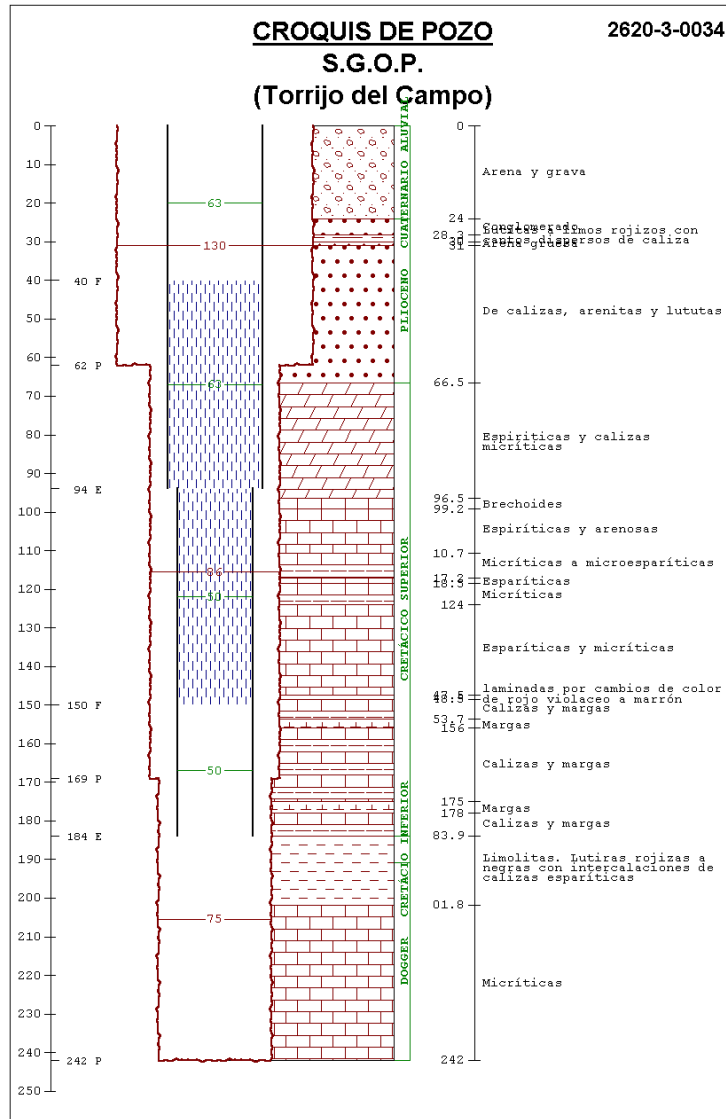

FOTOGRAFÍAS DE EMPLAZAMIENTO: ENTORNO Y DETALLE

