

FICHA DE PIEZÓMETRO

TOPONIMO: **GA-3 LA PARDINA SONDEO 01. SGOP**

CÓDIGO IDENTIFICACIÓN: **09.703.04**

CÓDIGO IPA: **261910104** N° MTN 1:50.000: **2619**

MUNICIPIO: **BELLO**

PROVINCIA: **TERUEL**

CUENCA HIDROGRÁFICA: **EBRO**

UNIDAD HIDROGEOLÓGICA: **703 | Gallocanta (Dominio 7 Alto Jalón - Alto Jiloca)**

ACUÍFERO(S): **70302 - Suprakeuper - Lías - Fms Imón, Cortes de Tajuña y Cuevas Labradas (Grupo Renales)**

COORDENADAS X **625064**
UTM HUSO 30: Y **4534998**

DATOS
OBTENIDOS DE: **Localizado por topografía**

REFERENCIA DE
LAS MEDIDAS: **BROCAL**

COTA DEL
SUELO (msnm): **1001.7**

DATOS
OBTENIDOS DE: **Nivelada por topografía**

ALTURA SOBRE
EL SUELO (m): **0**

POLÍGONO:

PARCELA:

TITULAR DEL TERRENO:

CARACTERÍSTICAS CONSTRUCTIVAS Y DE USO

Uso:

PROFUNDIDAD DEL SONDEO (m): **281**

EMPAQUE **No**

PERFORACIÓN (m)		
Desde	Hasta	Ø (mm)
0	281	

HISTORIA

PERTENECE A REDES HISTÓRICAS **SÍ**

PERIODO DE MEDIDAS **27/07/96 \ 12/09/03**

ORGANISMO **CHE (OPH)**

LOCALIZACIÓN

MAPA TOPOGRÁFICO 1:50.000



FOTO AÉREA

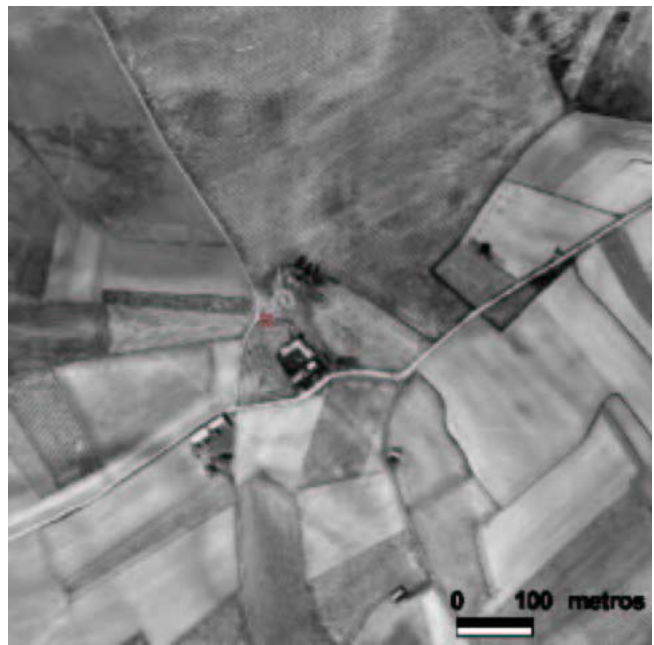

CROQUIS DEL SONDEO Y DESCRIPCIÓN LITOLÓGICA SUCINTA

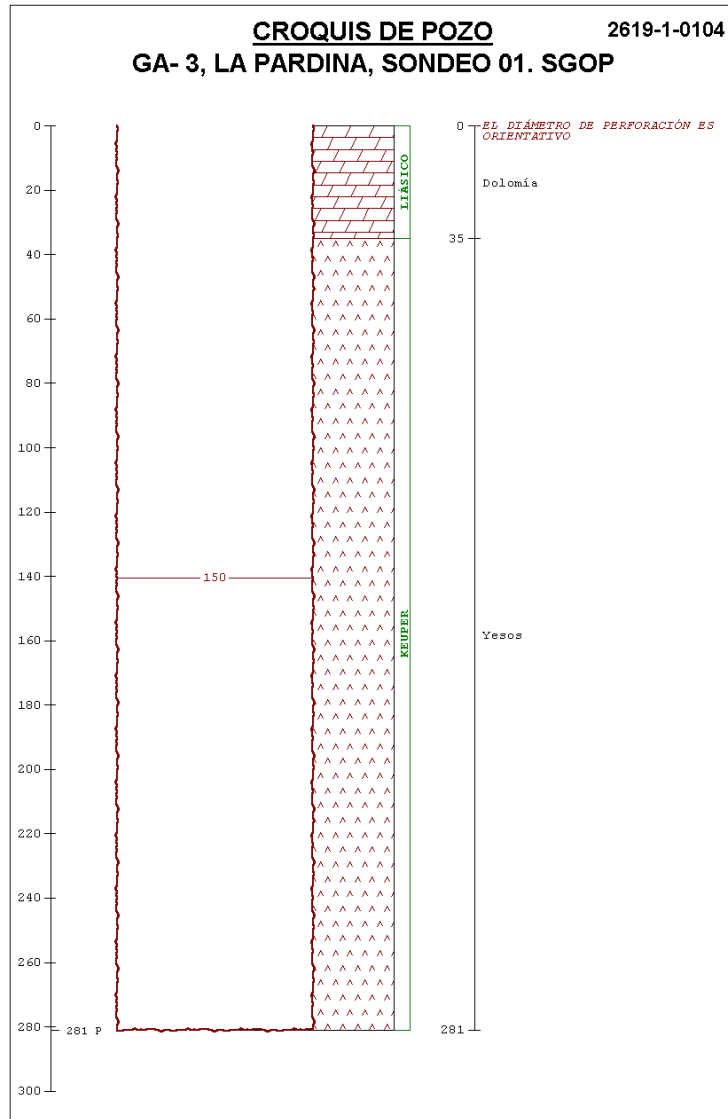

FOTOGRAFÍAS DE EMPLAZAMIENTO: ENTORNO Y DETALLE

