

FICHA DE PIEZÓMETRO

TOPONIMIA		P-19 DGA ALCOHOLERA			CÓDIGO IDENTIFICACIÓN		9.603.036	
CÓDIGO IPA		2616-8-0108	Nº MTN 1:50.000	2616	MUNICIPIO	CARIÑENA	PROVINCIA	ZARAGOZA
CUENCA HIDROGRÁFICA		JALON						
MASA AGUA SUBTERRÁNEA		076/ PLIOCUATERNARIO DE ALFAMÉN 077/ MIOCENO DE ALFAMÉN						
U. HIDROGEOLÓGICA		603/ Campo de Cariñena						
ACUÍFERO(S)		60302/ Detrítico terciario de Alfamén - Arenas, limos y conglomerados						
COORDENADAS UTM HUSO 30	X	649708	DATOS OBTENIDOS DE:	Localizado por topografía	REFERENCIA DE LAS MEDIDAS	Brocal		
	Y	4579550						
COTA DEL SUELO msnm	Z	570	DATOS OBTENIDOS DE:	Nivelada por topografía	ALTURA SOBRE EL SUELO m			
POLÍGONO				PARCELA				
TITULARIDAD DEL TERRENO								
PERSONA DE CONTACTO								
ACCESO Por la antigua carretera nacional que va desde Longares a Cariñena, nada más pasar la vía de tren que pasa por encima de la carretera, se toma un camino que sale a la izquierda (es mejor tomarlo desde Cariñena y desviarse a la derecha antes de llegar al cruce de las vías). Tras recorrer 376 m se llega al sondeo que está a la derecha								

CARACTERÍSTICAS CONSTRUCTIVAS Y DE USO

METODO		Rotop con circulación inversa		PROFUNDIDAD DEL SONDEO		103		EMPAQUE			
PERFORACIÓN (m)			ENTUBACIÓN (m)				FILTROS (m)			CEMENTACION	
DESDE	HASTA	Ø(mm)	DESDE	HASTA	Ø(mm)	NATURAL.	DESDE	HASTA	NATURALEZA	DESDE	HASTA
0	103	310	0	98	50	Metálica	74	98	Ranurada		
			0	35	50	Metálica	17	35	Ranurada		

HISTORIA

PERTENECE A REDES HISTÓRICAS	No	PERIODO DE MEDIDAS	
ORGANISMO			

LOCALIZACIÓN

UBICACIÓN DEL SONDEO



FOTO AÉREA



CROQUIS DEL SONDEO Y DESCRIPCIÓN LITOLÓGICA SUCINTA

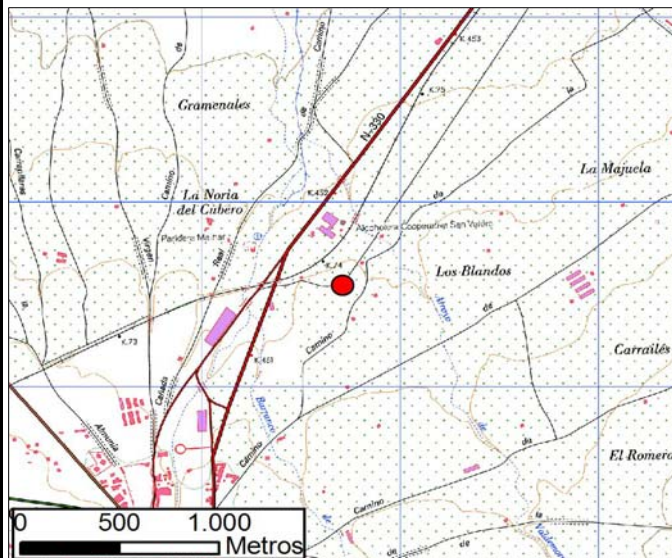
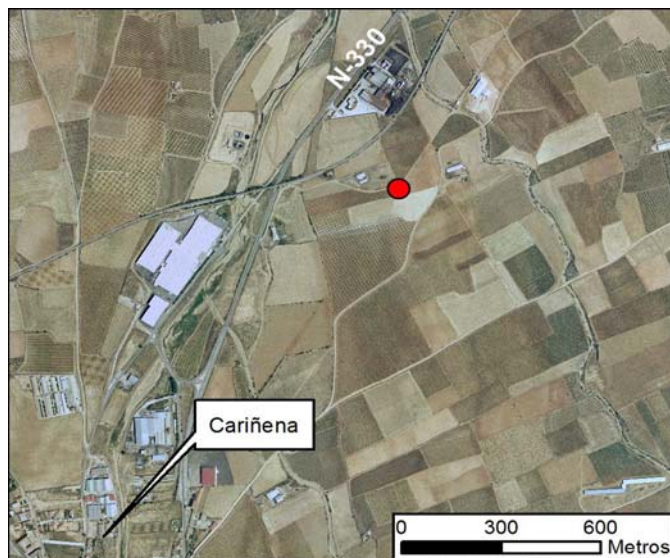
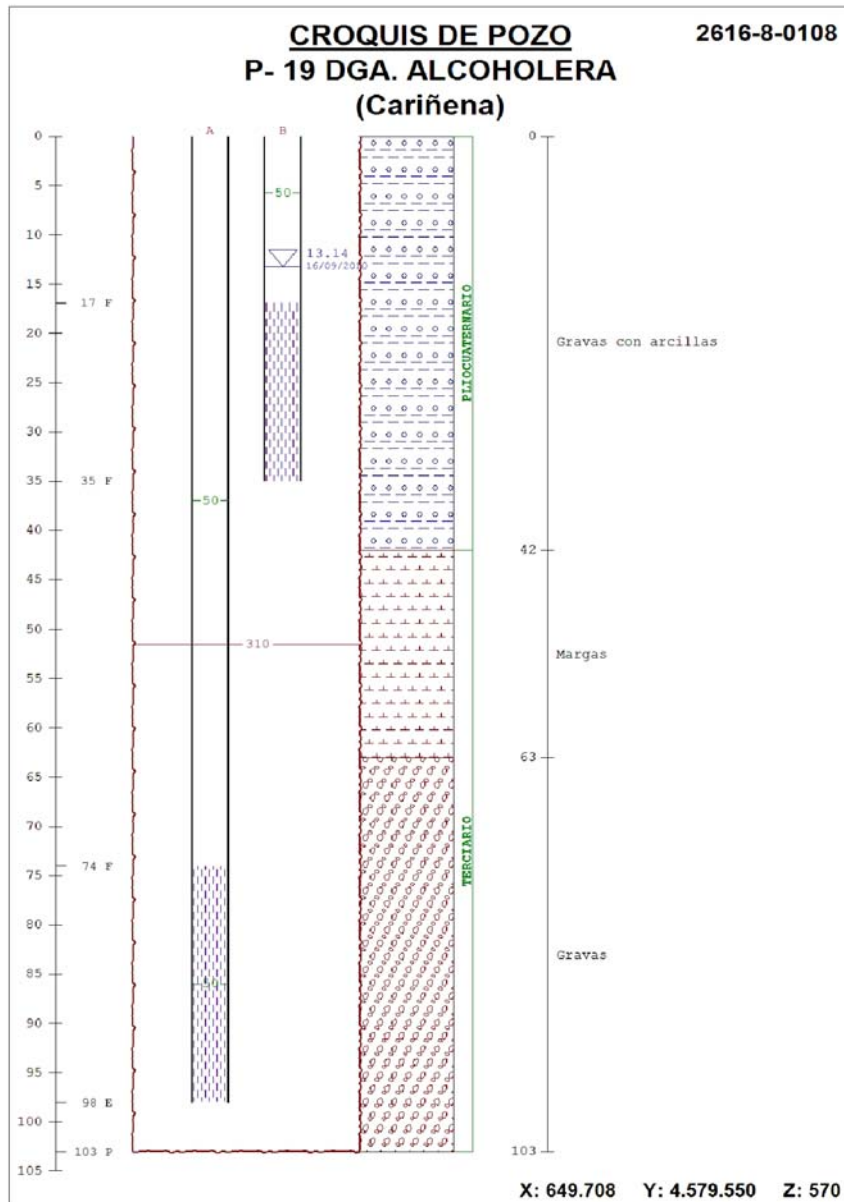

FOTOGRAFÍAS DEL EMPLAZAMIENTO : ENTORNO Y DETALLE

