

## FICHA DE PIEZÓMETRO

**TOPONIMO: Z-40 DGA** CÓDIGO IDENTIFICACIÓN: **09.602.14**  
**CÓDIGO IPA: 261450007** **Nº MTN 1:50.000: 2614** **MUNICIPIO: FUENDEJALON** **PROVINCIA: ZARAGOZA**  
**CUENCA HIDROGRÁFICA: EBRO**  
**UNIDAD HIDROGEOLÓGICA: 602 | Somontano del Moncayo ( Dominio 6 Central Ibérico)**  
**ACUÍFERO(S): 60201 - Carbonatado Mesozoico - Facies Muschelkalk, Fms Imón, Cortes de Tajuña**  
**COORDENADAS X 629925 DATOS REFERENCIA DE**  
**UTM HUSO 30: Y 4618192 OBTENIDOS DE: GIS-Oleícola LAS MEDIDAS: BROCAL**  
**COTA DEL SUELO (msnm): 503 DATOS OBTENIDOS DE: 1:50.000 ALTURA SOBRE EL SUELO (m): 0.48**  
**POLÍGONO: PARCELA:**  
**TITULAR DEL TERRENO:**

## CARACTERÍSTICAS CONSTRUCTIVAS Y DE USO

Uso:		PROFUNDIDAD DEL SONDEO (m): <b>202</b>		EMPAQUE No								
PERFORACIÓN (m)			ENTUBACIÓN (m)			FILTROS (m)			CEMENTACIÓN (m)			
Desde	Hasta	Ø (mm)	Desde	Hasta	Ø (mm)	Naturaleza	Desde	Hasta	Naturaleza	Ø (mm)	Desde	Hasta
<b>0</b>	<b>175</b>	<b>700</b>	<b>0</b>	<b>6</b>	<b>690</b>	<b>Metálica</b>	<b>117</b>	<b>193</b>	<b>Ranurada</b>	<b>500</b>	<b>193</b>	<b>195</b>
<b>175</b>	<b>202</b>	<b>520</b>	<b>0</b>	<b>193</b>	<b>500</b>	<b>Metálica</b>						
			<b>193</b>	<b>202</b>								

## HISTORIA

**PERTENECE A REDES HISTÓRICAS SÍ** PERIODO DE MEDIDAS **25/04/88 \ 01/09/03**  
**ORGANISMO CHE (OPH)**

## LOCALIZACIÓN

MAPA TOPOGRÁFICO 1:50.000



FOTO AÉREA



## CROQUIS DEL SONDEO Y DESCRIPCIÓN LITOLÓGICA SUCINTA

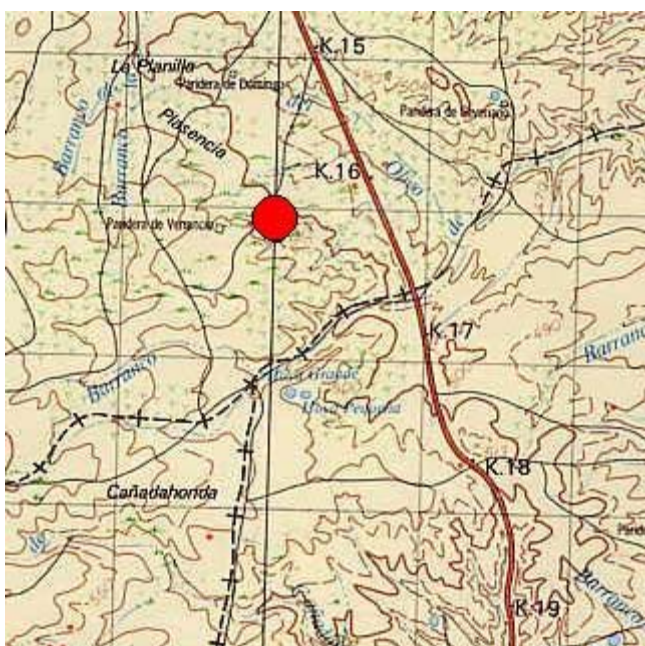
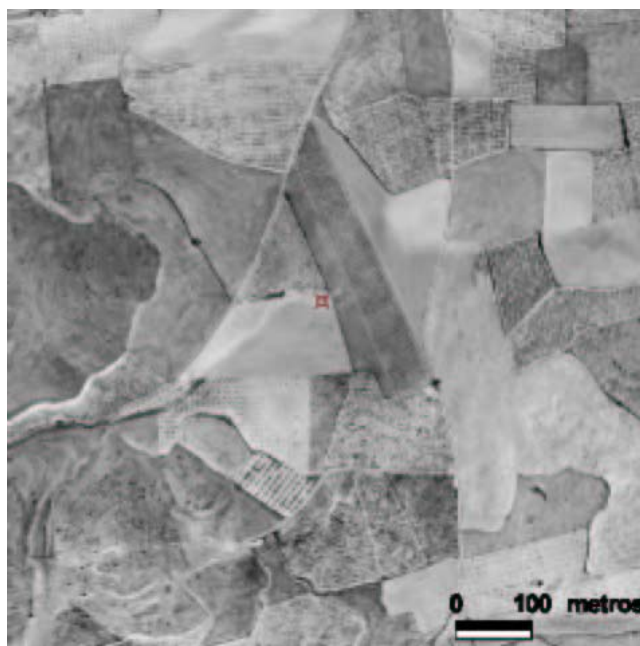
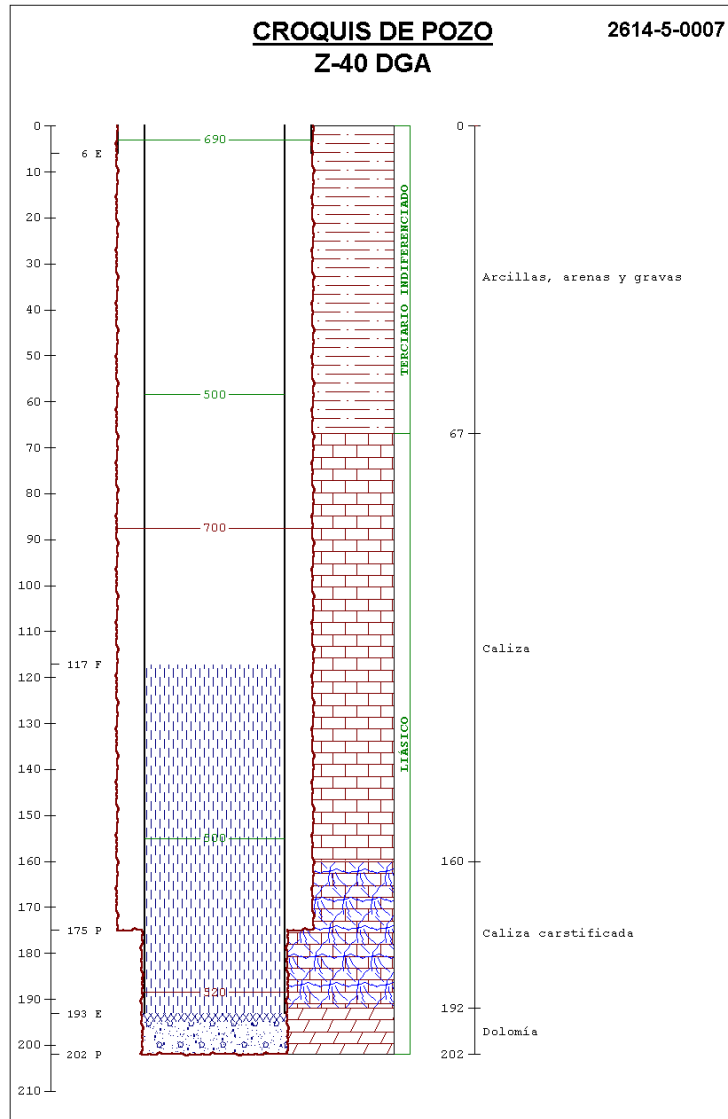

## FOTOGRAFÍAS DE EMPLAZAMIENTO: ENTORNO Y DETALLE

