

## FICHA DE PIEZÓMETRO

**TOPONIMO: SGOP 1. PIEZOMETRO (01-BIS). CRETACICO** CÓDIGO IDENTIFICACIÓN: **09.703.02**  
**CÓDIGO IPA: 251940017** **Nº MTN 1:50.000: 2519** **MUNICIPIO: CUERLAS (LAS)** **PROVINCIA: ZARAGOZA**  
**CUENCA HIDROGRÁFICA: EBRO**  
**UNIDAD HIDROGEOLÓGICA: 703 | Gallocanta ( Dominio 7 Alto Jalón - Alto Jiloca)**  
**ACUÍFERO(S): 70304 - Cretácico superior - Calizas y dolomías**  
**COORDENADAS X 622493 DATOS REFERENCIA DE LAS MEDIDAS: BROCAL**  
**UTM HUSO 30: Y 4534353 OBTENIDOS DE: Localizado por topografía**  
**COTA DEL SUELO (msnm): 1017.7 DATOS OBTENIDOS DE: Nivelada con altímetro ALTURA SOBRE EL SUELO (m): 0**  
**POLÍGONO: PARCELA:**  
**TITULAR DEL TERRENO:**

## CARACTERÍSTICAS CONSTRUCTIVAS Y DE USO

Uso: PROFUNDIDAD DEL SONDEO (m): **34.95** **EMPAQUE No**

PERFORACIÓN (m)			ENTUBACIÓN (m)			
Desde	Hasta	Ø (mm)	Desde	Hasta	Ø (mm)	Naturaleza
0	34.95	120	0	34.95	90	Plástico

## HISTORIA

**PERTENECE A REDES HISTÓRICAS SÍ** **PERIODO DE MEDIDAS 23/02/96 \ 12/09/03**  
**ORGANISMO CHE (OPH)**

## LOCALIZACIÓN

MAPA TOPOGRÁFICO 1:50.000



FOTO AÉREA



## CROQUIS DEL SONDEO Y DESCRIPCIÓN LITOLÓGICA SUCINTA

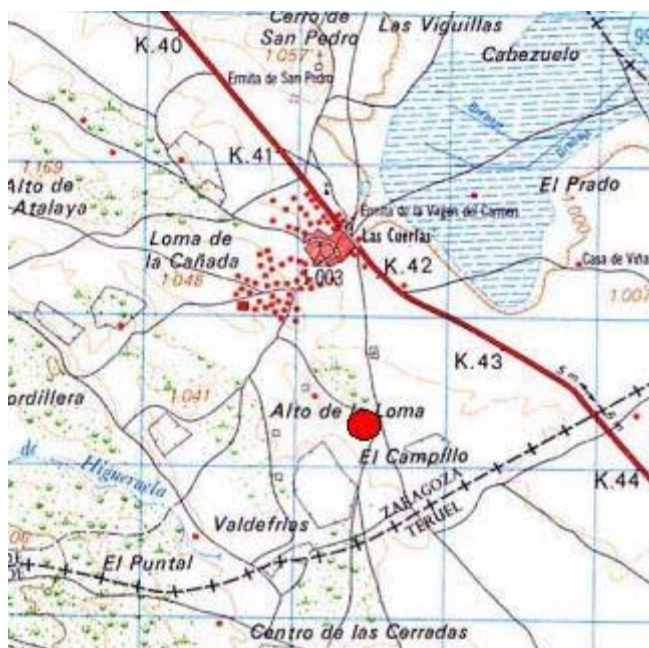
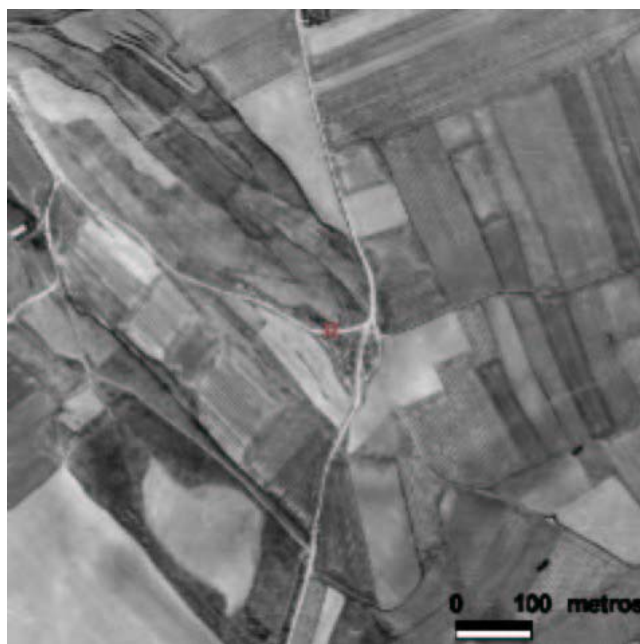
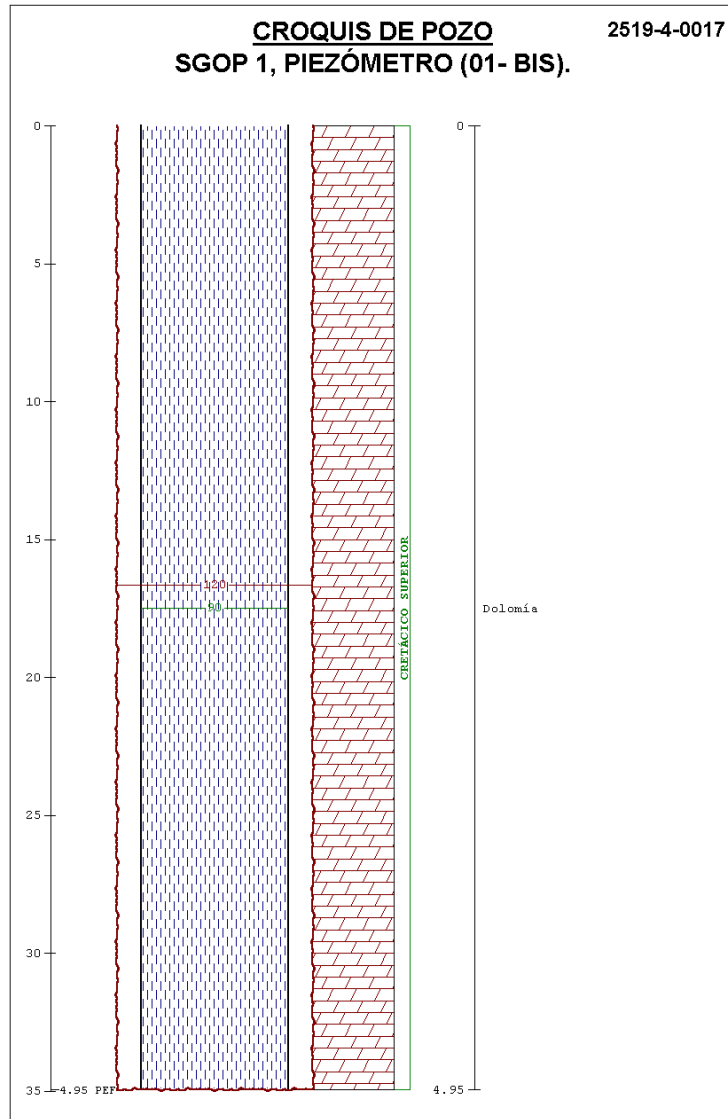

## FOTOGRAFÍAS DE EMPLAZAMIENTO: ENTORNO Y DETALLE

