

FICHA DE PIEZÓMETRO

TOPONIMO: SGOP 1 PIEZOMETRO MÚLTIPLE. JURASICO (01) **CÓDIGO IDENTIFICACIÓN:** 09.703.01
CÓDIGO IPA: 251940011 **Nº MTN 1:50.000:** 2519 **MUNICIPIO:** CUERLAS (LAS) **PROVINCIA:** ZARAGOZA
CUENCA HIDROGRÁFICA: EBRO
UNIDAD HIDROGEOLÓGICA: 703 | Gallocanta (Dominio 7 Alto Jalón - Alto Jiloca)
ACUÍFERO(S): 70302 - Suprakeuper - Lías - Fms Imón, Cortes de Tajuña y Cuevas Labradas (Grupo Renales)
COORDENADAS X 622491 **DATOS** **REFERENCIA DE LAS MEDIDAS:** BROCAL
UTM HUSO 30: Y 4534352 **OBTENIDOS DE:** Localizado por topografía
COTA DEL SUELO (msnm): 1017.7 **DATOS** **ALTURA SOBRE EL SUELO (m):** 0
OBTENIDOS DE: Nivelada por topografía
POLÍGONO: **PARCELA:**
TITULAR DEL TERRENO:

CARACTERÍSTICAS CONSTRUCTIVAS Y DE USO

Uso: PROFUNDIDAD DEL SONDEO (m): 260.8 **EMPAQUE** No

PERFORACIÓN (m)			ENTUBACIÓN (m)			
Desde	Hasta	Ø (mm)	Desde	Hasta	Ø (mm)	Naturaleza
0	260.8	120	0	260.8	90	Plástico

HISTORIA

PERTENECE A REDES HISTÓRICAS **SÍ** **PERIODO DE MEDIDAS** 14/06/95 \ 12/09/03
ORGANISMO CHE (OPH)

LOCALIZACIÓN

MAPA TOPOGRÁFICO 1:50.000



FOTO AÉREA



CROQUIS DEL SONDEO Y DESCRIPCIÓN LITOLÓGICA SUCINTA

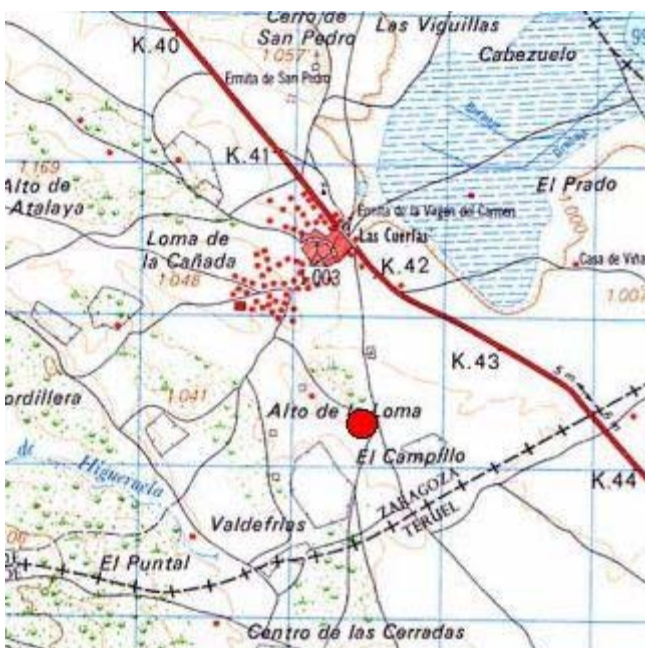
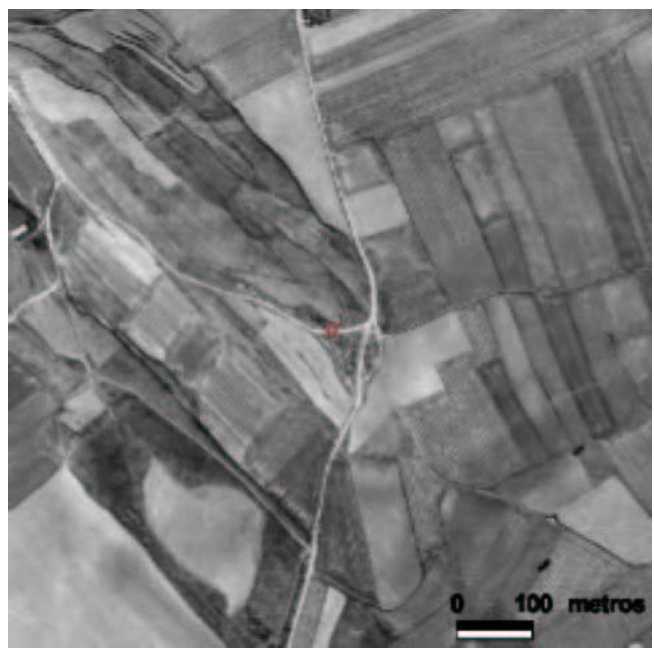
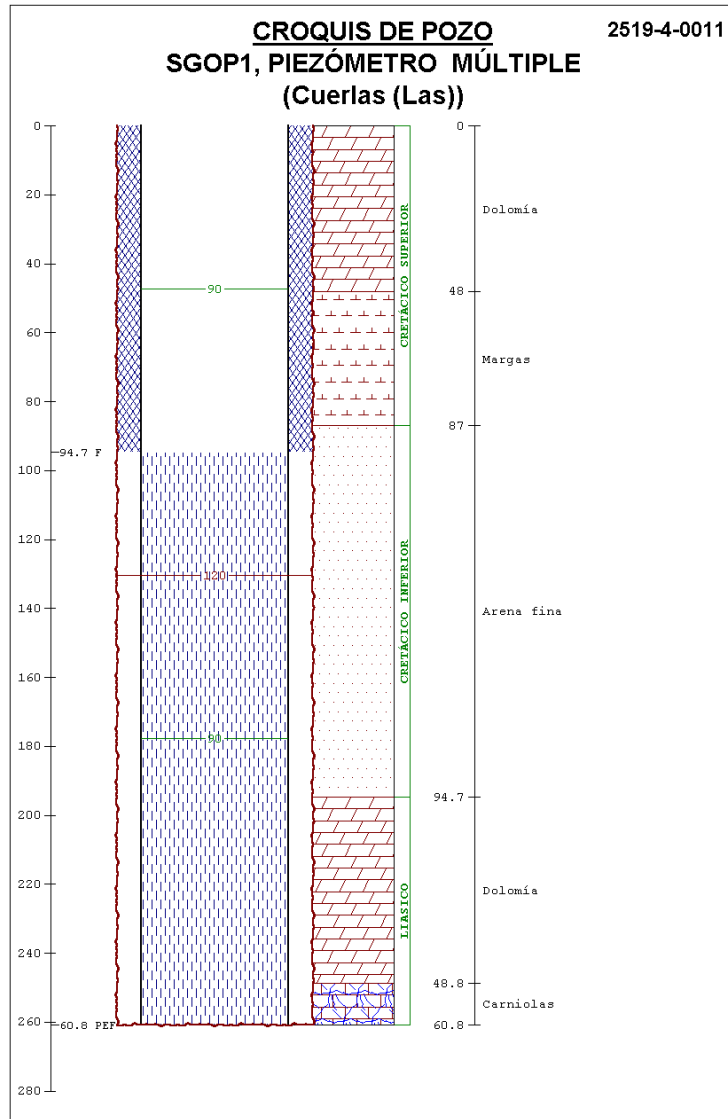

FOTOGRAFÍAS DE EMPLAZAMIENTO: ENTORNO Y DETALLE

