

FICHA DE PIEZÓMETRO

TOPONIMIA		GASOLINERA SAN MATIAS CRUCE DE CARRETERAS			CÓDIGO IDENTIFICACIÓN		9.703.009	
CÓDIGO IPA		2519-4-0002	Nº MTN 1:50.000	2519	MUNICIPIO	CUERLAS (LAS)	PROVINCIA	ZARAGOZA
CUENCA HIDROGRÁFICA		EBRO						
MASA AGUA SUBTERRÁNEA		086 PÁRAMOS DEL ALTO JALÓN						
U. HIDROGEOLÓGICA		703 Gallocanta						
ACUÍFERO(S)		70304/ Cretácico superior- Calizas y dolomías 410 y 421						
COORDENADAS UTM HUSO 30	X	619612	DATOS OBTENIDOS DE:	Localizado por topografía	REFERENCIA DE LAS MEDIDAS	Borde inferior arqueta		
	Y	4539033						
COTA DEL SUELO msnm	Z	1024	DATOS OBTENIDOS DE:	Nivelada por topografía	ALTURA SOBRE EL SUELO m			
POLÍGONO				PARCELA				
TITULARIDAD DEL TERRENO				MANUEL FUERTES VALERO				
PERSONA DE CONTACTO				GASOLINERA: CARRETERA DAROCA A MOLINA, KM 23. TLF. 976803090				
ACCESO				En la estación de servicio que existe en el cruce de las carreteras Used-Molina, Torralba de Los Frailes-Bell				

CARACTERÍSTICAS CONSTRUCTIVAS Y DE USO

METODO	Percusión		PROFUNDIDAD DEL SONDEO				64	EMPAQUE			
PERFORACIÓN (m)			ENTUBACIÓN (m)				FILTROS (m)			CEMENTACION	
DESDE	HASTA	Ø(mm)	DESDE	HASTA	Ø(mm)	NATURAL.	DESDE	HASTA	NATURALEZA	DESDE	HASTA
0	30	920	0	30	900	Mamposter					
30	64	500	30	64	500	Metálica					

HISTORIA

PERTENECE A REDES HISTÓRICAS	No	PERIODO DE MEDIDAS	
ORGANISMO			

LOCALIZACIÓN

UBICACIÓN DEL SONDEO



FOTO AÉREA

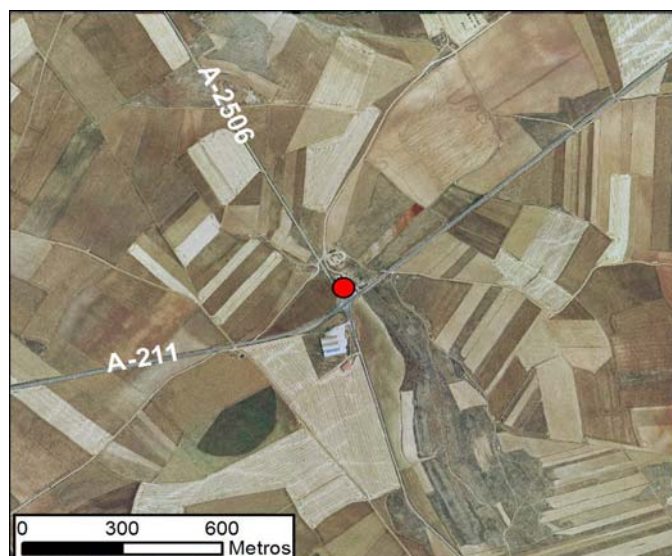

CROQUIS DEL SONDEO Y DESCRIPCIÓN LITOLÓGICA SUCINTA

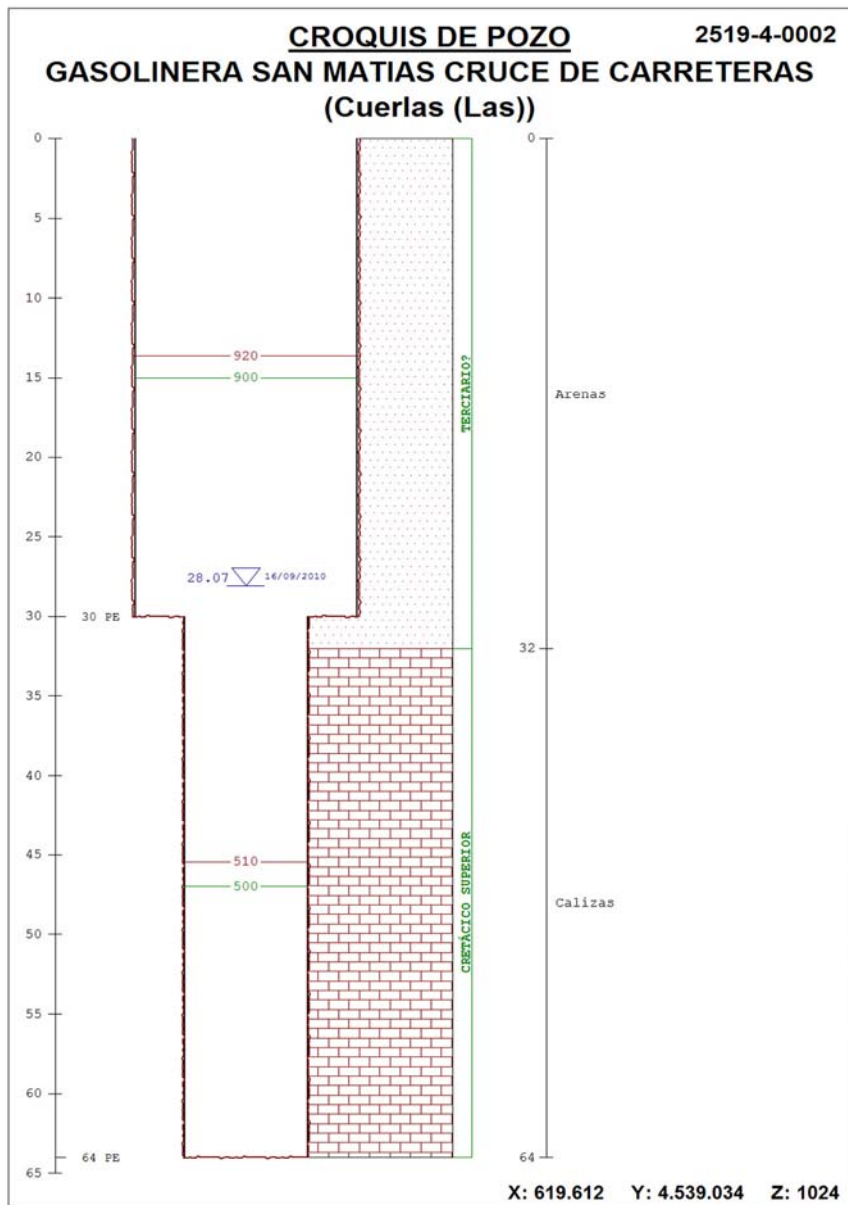

FOTOGRAFÍAS DEL EMPLAZAMIENTO : ENTORNO Y DETALLE

