

## FICHA DE PIEZÓMETRO

TOPONIMO: **SGOP 2 PILON DE LA ARENA** CÓDIGO IDENTIFICACIÓN: **09.702.04**  
CÓDIGO IPA: **251930003** N° MTN 1:50.000: **2519** MUNICIPIO: **TORRALBA DE LOS FRAILES** PROVINCIA: **ZARAGOZA**  
CUENCA HIDROGRÁFICA: **EBRO**  
UNIDAD HIDROGEOLÓGICA: **702 | Páramos del alto Jalón ( Dominio 7 Alto Jalón - Alto Jiloca)**  
ACUÍFERO(S): **70205 - Cretácico superior - Calizas y dolomías**  
COORDENADAS X **613329** DATOS REFERENCIA DE  
UTM HUSO 30: Y **4538640** OBTENIDOS DE: **GIS-Oleícola** LAS MEDIDAS: **BROCAL**  
COTA DEL DATOS ALTURA SOBRE  
SUELO (msnm): **1095.1** OBTENIDOS DE: **1:50.000** EL SUELO (m): **0**  
POLÍGONO: PARCELA:  
TITULAR DEL TERRENO:

## CARACTERÍSTICAS CONSTRUCTIVAS Y DE USO

Uso: PROFUNDIDAD DEL SONDEO (m): **153** EMPAQUE **No**

PERFORACIÓN (m)		
Desde	Hasta	Ø (mm)
<b>0</b>	<b>153</b>	<b>120</b>

## HISTORIA

PERTENECE A REDES HISTÓRICAS **SÍ** PERIODO DE MEDIDAS **16/10/95 \ 12/09/03**  
ORGANISMO **CHE (OPH)**

## LOCALIZACIÓN

MAPA TOPOGRÁFICO 1:50.000



FOTO AÉREA



## CROQUIS DEL SONDEO Y DESCRIPCIÓN LITOLÓGICA SUCINTA

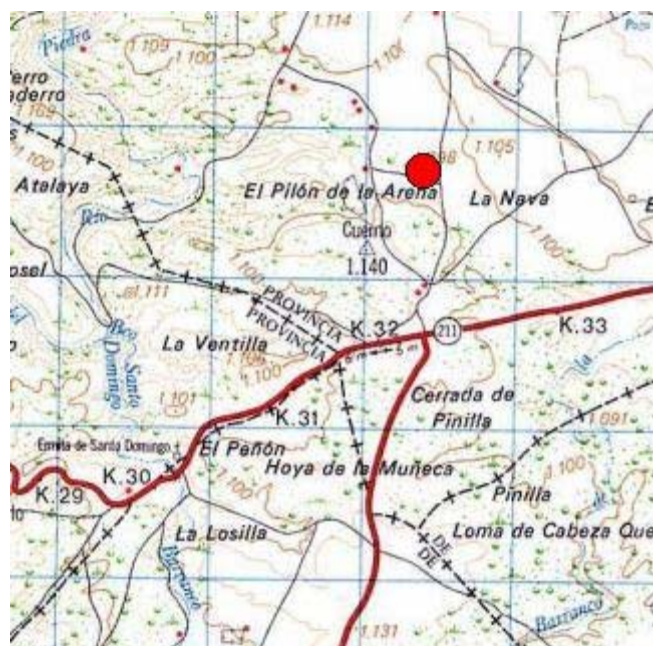
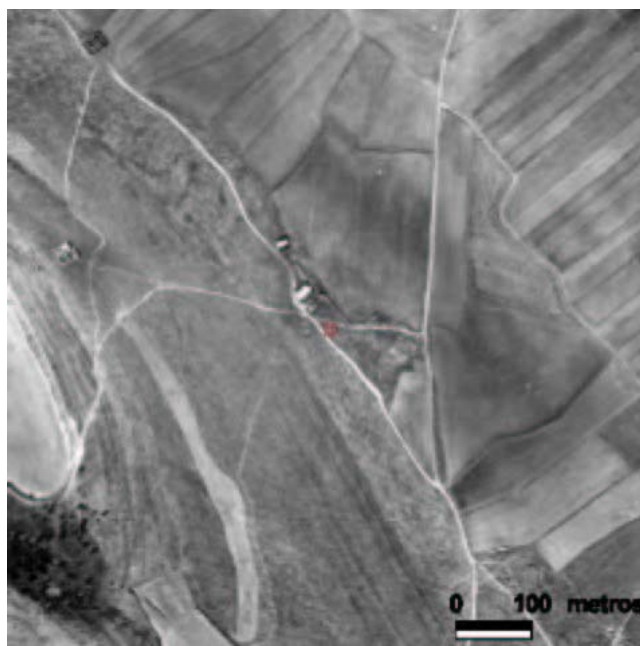
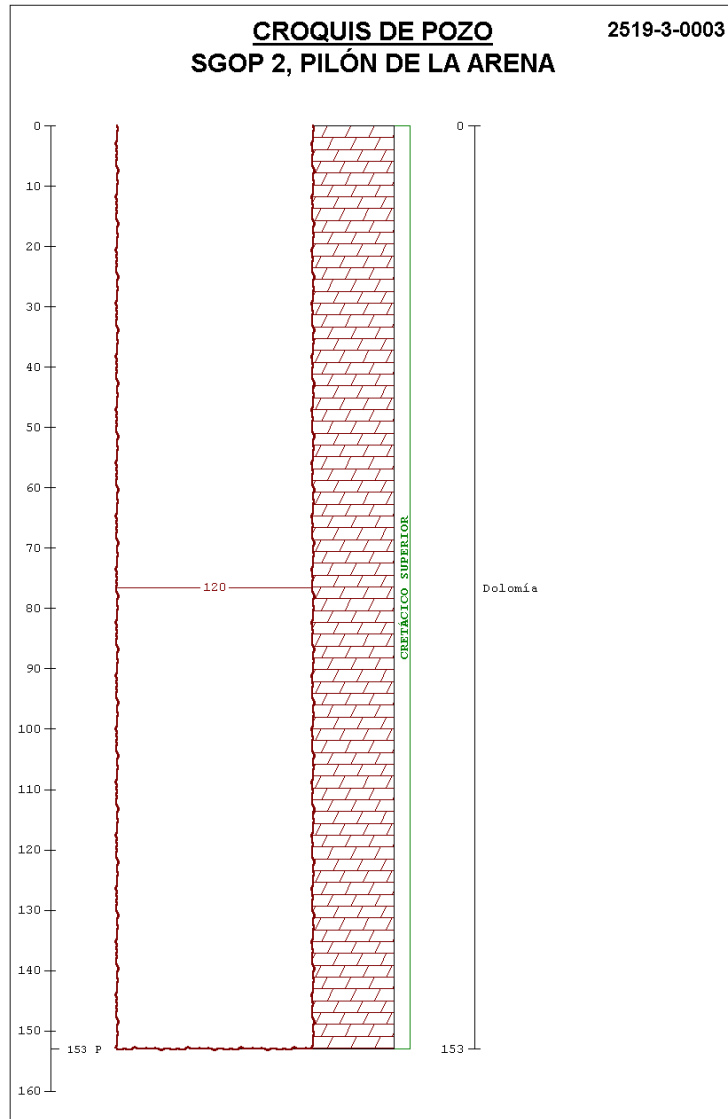

## FOTOGRAFÍAS DE EMPLAZAMIENTO: ENTORNO Y DETALLE

