

# FICHA DE PIEZÓMETRO

TOPONIMIA		PARIDERA DEL CANO (P-5)				CÓDIGO IDENTIFICACIÓN		9.702.011	
CÓDIGO IPA		2518-8-0033	Nº MTN 1:50.000	2518	MUNICIPIO	USED	PROVINCIA	ZARAGOZA	
CUENCA HIDROGRÁFICA		EBRO							
MASA AGUA SUBTERRÁNEA		086   PÁRAMOS DEL ALTO JALÓN							
U. HIDROGEOLÓGICA		702   Páramos del alto Jalón							
ACUÍFERO(S)		70202/ Lias- Calizas, dolomías y carniolas (Grupo Renales) 210							
COORDENADAS UTM HUSO 30	X	619120	DATOS OBTENIDOS DE:		Localizado por topografía	REFERENCIA DE LAS MEDIDAS		Brocal	
	Y	4541658							
COTA DEL SUELO msnm	Z	1019	DATOS OBTENIDOS DE:		Nivelada por topografía	ALTURA SOBRE EL SUELO m			
POLÍGONO						PARCELA			
TITULARIDAD DEL TERRENO									
PERSONA DE CONTACTO									
ACCESO		Por la carretera de Used hacia Molina de Aragon, a unos 2.200 m desde el desvío que va a Bello y a Torralba de Los Frailes, se toma un camino que sale hacia atrás a la derecha. Se sigue unos 2.350 m hasta cruzar la carretera y se sigue de frente 1.150 m hasta una bifurcación. Se toma el camino de la izquierda y se recorren unos 300m. En el borde del camino está el sondeo.							

## CARACTERÍSTICAS CONSTRUCTIVAS Y DE USO

METODO	Rotop con circulación directa			PROFUNDIDAD DEL SONDEO				61	EMPAQUE		Sí	
PERFORACIÓN (m)			ENTUBACIÓN (m)				FILTROS (m)			CEMENTACION		
DESDE	HASTA	Ø(mm)	DESDE	HASTA	Ø(mm)	NATURAL.	DESDE	HASTA	NATURALEZA	DESDE	HASTA	
0	0,25	180	0	0,25	160	Metálica	48	61	Ranurada	0	0,25	
0,25	61	155	0,25	48	107	Plástico						
			48	61	107	Plástico						

## HISTORIA

PERTENECE A REDES HISTÓRICAS	No	PERIODO DE MEDIDAS	
ORGANISMO			

## LOCALIZACIÓN

UBICACIÓN DEL SONDEO



FOTO AÉREA



# CROQUIS DEL SONDEO Y DESCRIPCIÓN LITOLÓGICA SUCINTA

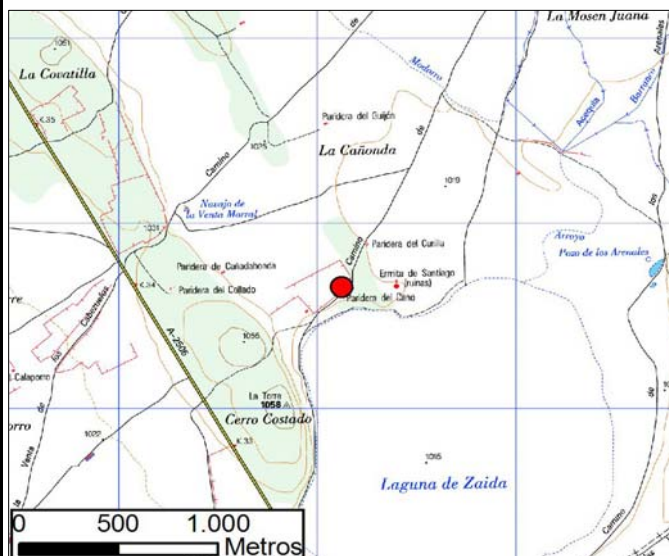
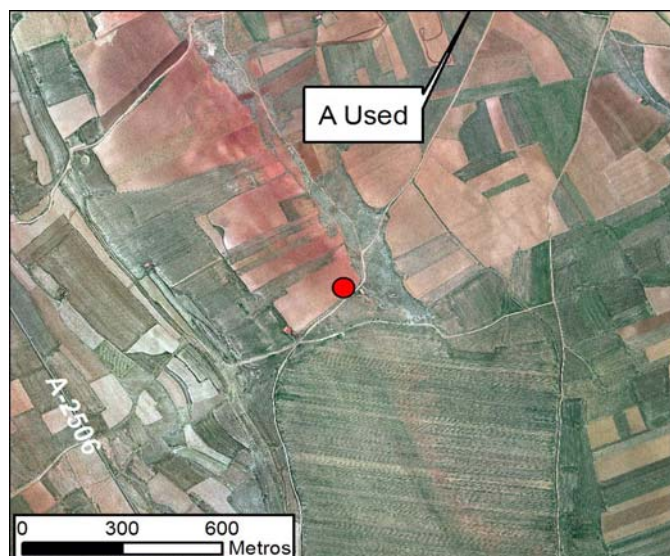
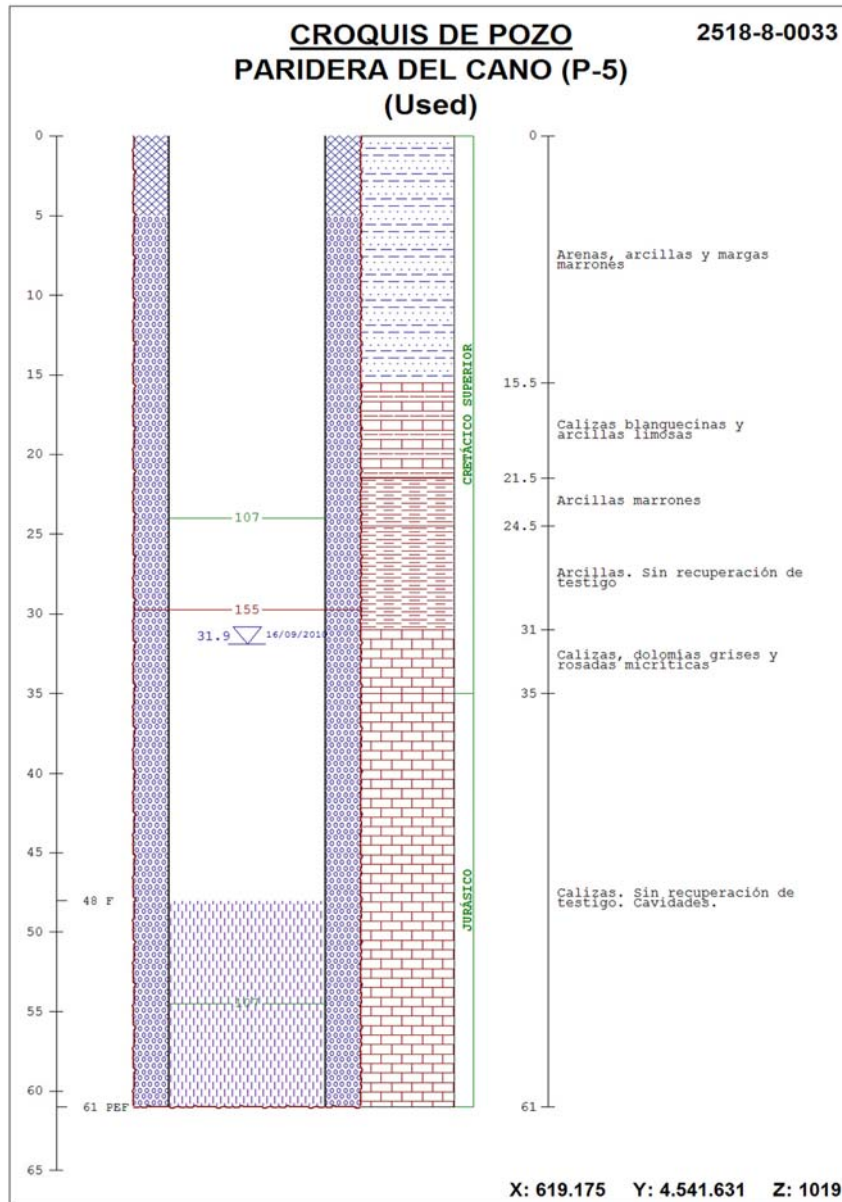

## FOTOGRAFÍAS DEL EMPLAZAMIENTO : ENTORNO Y DETALLE

