

# FICHA DE PIEZÓMETRO

TOPONIMIA		Valdejunquera			CÓDIGO IDENTIFICACIÓN		09.602.019	
CÓDIGO IPA		2514-4-0090	Nº MTN 1:50.000	352	MUNICIPIO	Ambel	PROVINCIA	Zaragoza
CUENCA HIDROGRÁFICA		EBRO						
MASA AGUA SUBTERRÁNEA		072   SOMONTANO DEL MONCAYO						
U. HIDROGEOLÓGICA		6.02 Somontano del Moncayo						
ACUÍFERO(S)		60201   Carbonatado mesozoico - Facies Muschelkalk, Fms Imón, Cortes de Tajuña, Cuevas Labradas, Chel						
COORDENADAS UTM HUSO 30	X	616429	DATOS OBTENIDOS DE:		GIS-Oleícola	REFERENCIA DE LAS MEDIDAS		Brocal
	Y	4624864						
COTA DEL SUELO msnm	Z	621	DATOS OBTENIDOS DE:		1:25.000	ALTURA SOBRE EL SUELO m		0
POLÍGONO		8			PARCELA		134	
TITULARIDAD DEL TERRENO		D. Jaime Lambea Hici						
PERSONA DE CONTACTO		Administrador de la finca: D. Jesús Berna Pellicer Tf: 976 86 77 97						
ACCESO		Carretera de Ambel a Talamantes						

## CARACTERÍSTICAS CONSTRUCTIVAS Y DE USO

METODO	Rotopercusión			PROFUNDIDAD DEL SONDEO	227			EMPAQUE	no		
PERFORACIÓN (m)			ENTUBACIÓN (m)				FILTROS (m)			CEMENTACION	
DESDE	HASTA	Ø(mm)	DESDE	HASTA	Ø(mm)	NATURAL.	DESDE	HASTA	NATURALEZA	DESDE	HASTA
0	9	324	0	9	300	Metálica	146	158	Puentecillo	0	2
9	227	220	0	224	180	Metálica	164	173	Puentecillo	7	9
							179	191	Puentecillo		
							197	209	Puentecillo		
							212	218	Puentecillo		

## HISTORIA

PERTENECE A REDES HISTÓRICAS	No	PERIODO DE MEDIDAS	
ORGANISMO			

## LOCALIZACIÓN

UBICACIÓN DEL SONDEO



FOTO AÉREA



# CROQUIS DEL SONDEO Y DESCRIPCIÓN LITOLÓGICA SUCINTA

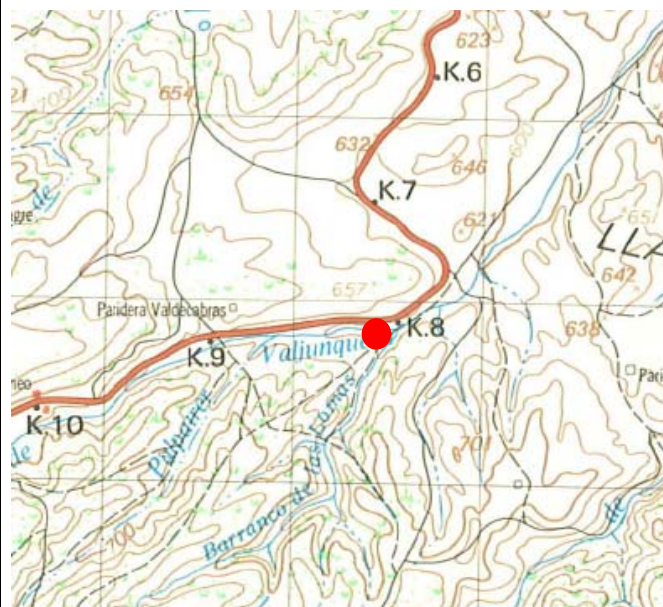
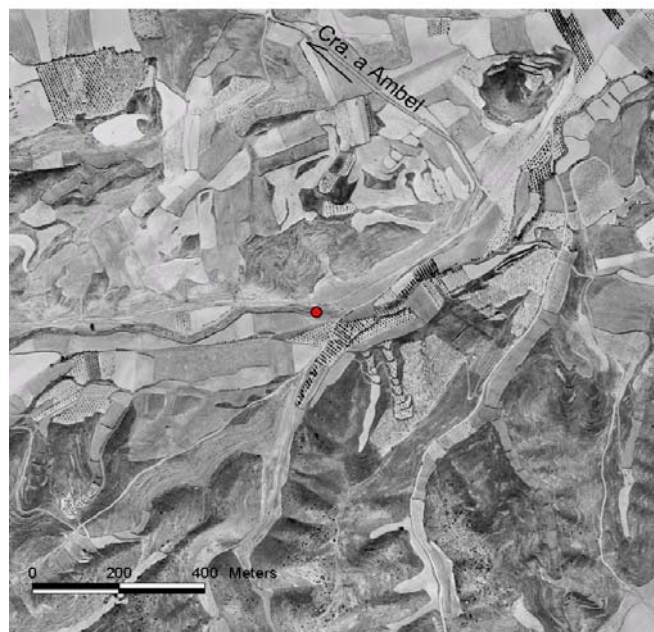
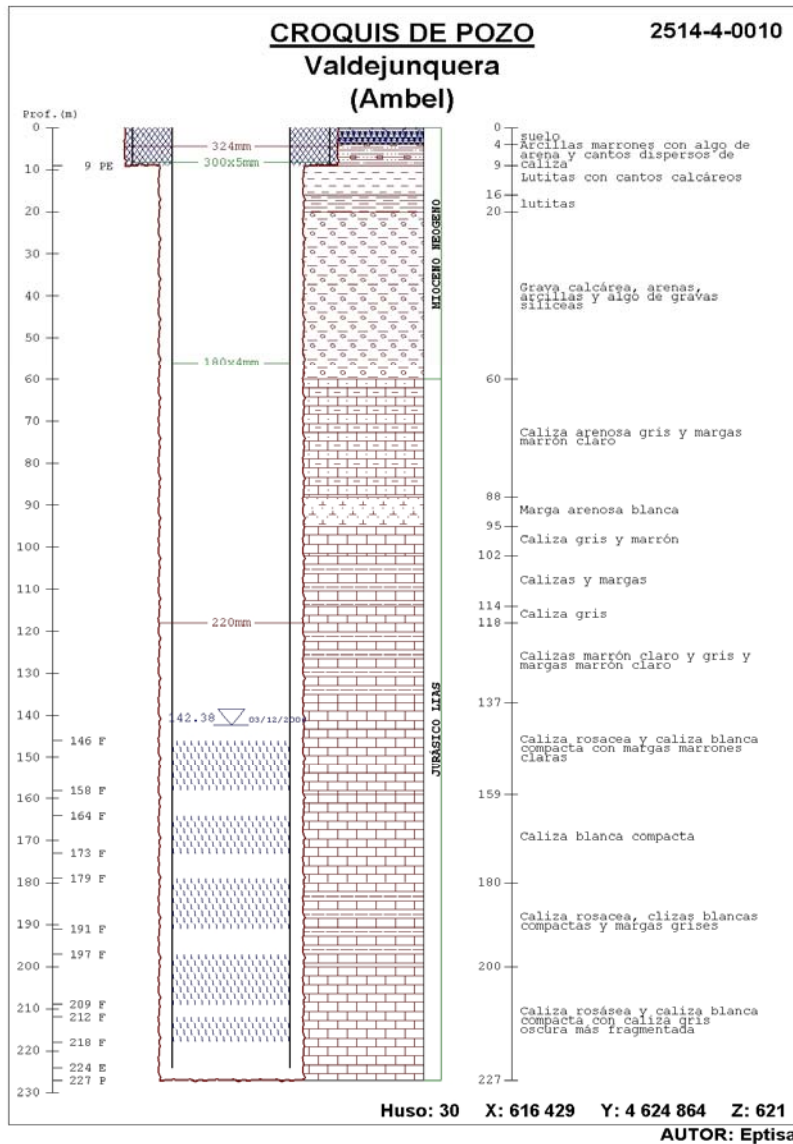

## FOTOGRAFÍAS DEL EMPLAZAMIENTO : ENTORNO Y DETALLE

