

FICHA DE PIEZÓMETRO

TOPONIMO: Z-22 BARRANCO DE LOS MOROS CÓDIGO IDENTIFICACIÓN: **09.602.04**
CÓDIGO IPA: 251430009 **Nº MTN 1:50.000: 2514** **MUNICIPIO: AMBEL** PROVINCIA: **ZARAGOZA**
CUENCA HIDROGRÁFICA: EBRO
UNIDAD HIDROGEOLÓGICA: 602 | Somontano del Moncayo (Dominio 6 Central Ibérico)
ACUÍFERO(S): 60201 - Carbonatado Mesozoico - Facies Muschelkalk, Fms Imón), Cortes de Tajuña
COORDENADAS X 613727 DATOS REFERENCIA DE
UTM HUSO 30: Y 4627717 OBTENIDOS DE: GIS-Oleícola LAS MEDIDAS: TUBERIA PIEZOMETRICA
COTA DEL 601 DATOS ALTURA SOBRE
SUELO (msnm): 601 OBTENIDOS DE: Desconocido EL SUELO (m): 0
POLÍGONO: PARCELA:
TITULAR DEL TERRENO:

CARACTERÍSTICAS CONSTRUCTIVAS Y DE USO

Uso: PROFUNDIDAD DEL SONDEO (m): **475** EMPAQUE No

PERFORACIÓN (m)			ENTUBACIÓN (m)				FILTROS (m)			
Desde	Hasta	Ø (mm)	Desde	Hasta	Ø (mm)	Naturaleza	Desde	Hasta	Naturaleza	Ø (mm)
0	86	660	0	396	400	Metálica	83	107	Ranurada	400
86	240	580	396	475	308	Metálica	160	172	Ranurada	400
240	396	500					221	233	Ranurada	400
396	475	380					260	270	Ranurada	400
							308	330	Ranurada	400
							378	384	Ranurada	400
							396	475	Ranurada	308

HISTORIA

PERTENECE A REDES HISTÓRICAS SÍ PERIODO DE MEDIDAS **15/06/85 \ 02/09/03**
ORGANISMO CHE (OPH)

LOCALIZACIÓN

MAPA TOPOGRÁFICO 1:50.000



FOTO AÉREA



CROQUIS DEL SONDEO Y DESCRIPCIÓN LITOLÓGICA SUCINTA

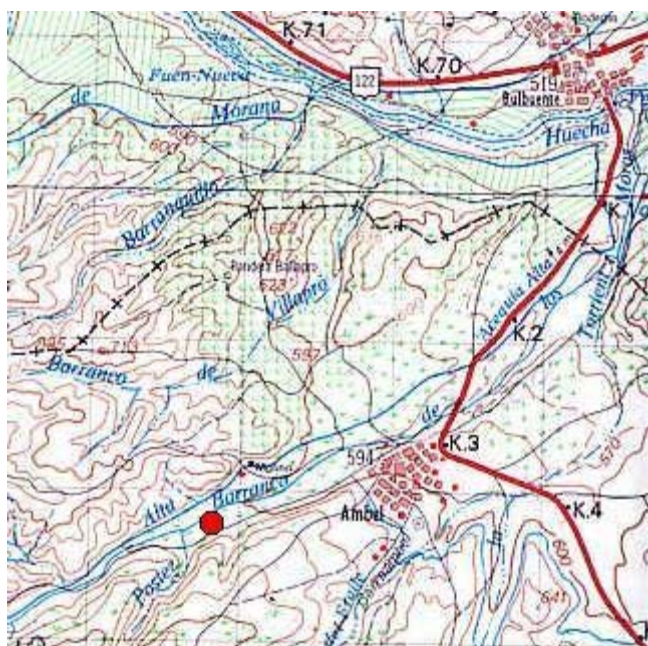
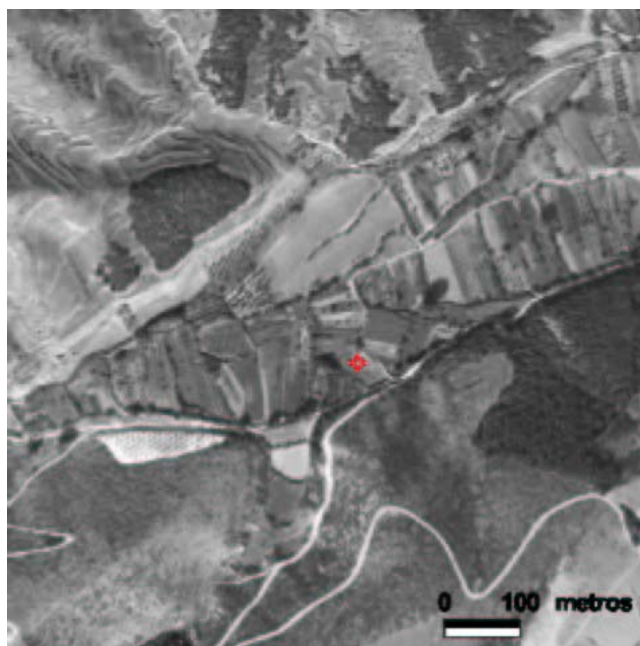
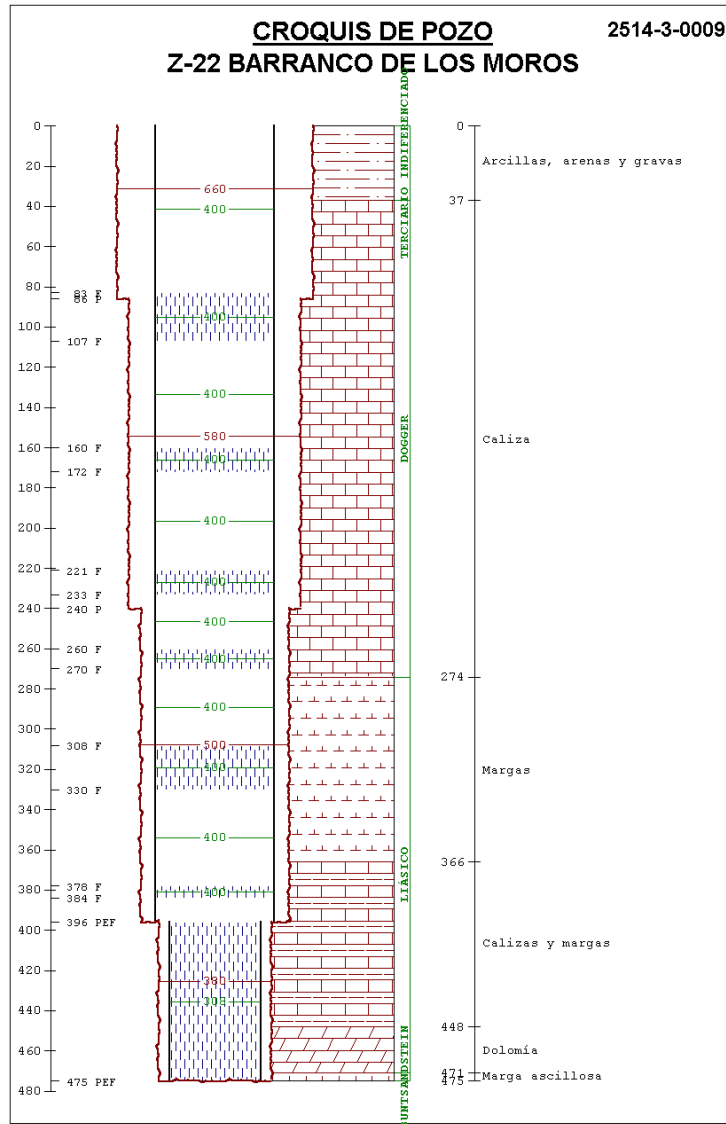

FOTOGRAFÍAS DE EMPLAZAMIENTO: ENTORNO Y DETALLE

