

FICHA DE PIEZÓMETRO

| | | | | | | | | |
|-------------------------|---|---|---------------------|------|-----------------------|---------------------------|-----------------|--------|
| TOPONIMIA | | CIRIA MMA. CAÑADA DE LOS POZOS | | | CÓDIGO IDENTIFICACIÓN | | 09.622.02 | |
| CÓDIGO IPA | | 241540005 | Nº MTN 1:50.000 | 2415 | MUNICIPIO CIRIA | | PROVINCIA SORIA | |
| CUENCA HIDROGRÁFICA | | EBRO | | | | | | |
| MASA AGUA SUBTERRÁNEA | | 073 BOROBIA-ARANDA DE MONCAYO | | | | | | |
| U. HIDROGEOLÓGICA | | 622 Borobia - Aranda de Moncayo (Dominio 6 Central Ibérico) | | | | | | |
| ACUÍFERO(S) | | 073-02 Suprakeuper - Lías | | | | | | |
| COORDENADAS UTM HUSO 30 | X | 590141 | DATOS OBTENIDOS DE: | | GIS-Oleicola | REFERENCIA DE LAS MEDIDAS | | BROCAL |
| | Y | 4609134 | | | | | | |
| COTA DEL SUELO msnm | Z | 1109 | DATOS OBTENIDOS DE: | | GPS | ALTURA SOBRE EL SUELO m | | 0 |
| | | | | | | | | |
| POLÍGONO | | | | | PARCELA | | | |
| TITULARIDAD DEL TERRENO | | Ayuntamiento de Ciria | | | | | | |
| PERSONA DE CONTACTO | | | | | | | | |
| ACCESO | | | | | | | | |

CARACTERÍSTICAS CONSTRUCTIVAS Y DE USO

| USO | PROFUNDIDAD DEL SONDEO | | | | | | 300 | EMPAQUE | | | No | |
|-----------------|------------------------|-------|----------------|-------|-------|----------|-------------|---------|-------------|-------------|-------|--|
| PERFORACIÓN (m) | | | ENTUBACIÓN (m) | | | | FILTROS (m) | | | CEMENTACION | | |
| DESDE | HASTA | Ø(mm) | DESDE | HASTA | Ø(mm) | NATURAL. | DESDE | HASTA | NATURALEZA | DESDE | HASTA | |
| 0 | 12 | 380 | 0 | 12 | 300 | Metálica | 198 | 216 | Puentecillo | 0 | 2 | |
| 12 | 300 | 220 | 0 | 198 | 180 | Metálica | 228 | 234 | Puentecillo | 10 | 12 | |
| | | | 216 | 228 | 180 | Metálica | 252 | 258 | Puentecillo | | | |
| | | | 234 | 252 | 180 | Metálica | 264 | 270 | Puentecillo | | | |
| | | | 258 | 264 | 180 | Metálica | 276 | 288 | Puentecillo | | | |
| | | | 270 | 276 | 180 | Metálica | | | | | | |
| | | | 288 | 300 | 180 | Metálica | | | | | | |

HISTORIA

| | | | |
|------------------------------|-----------|--------------------|------------|
| PERTENECE A REDES HISTÓRICAS | No | PERIODO DE MEDIDAS | 10/10/2004 |
| ORGANISMO | CHE (OPH) | | |

LOCALIZACIÓN

MAPA TOPOGRÁFICO 1.50.000



FOTO AÉREA



CROQUIS DEL SONDEO Y DESCRIPCIÓN LITOLÓGICA SUCINTA

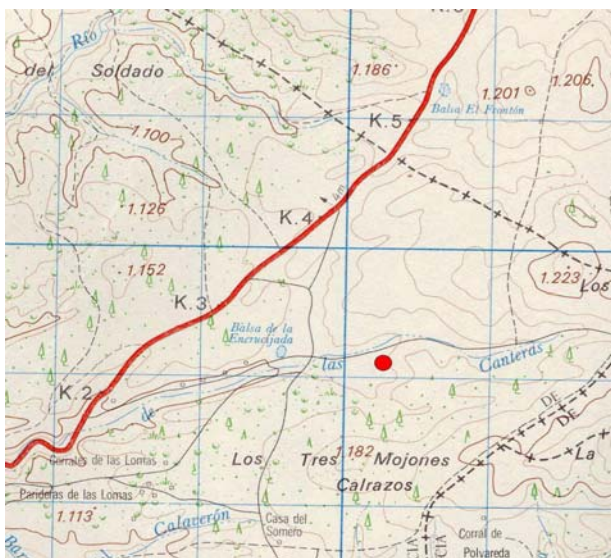
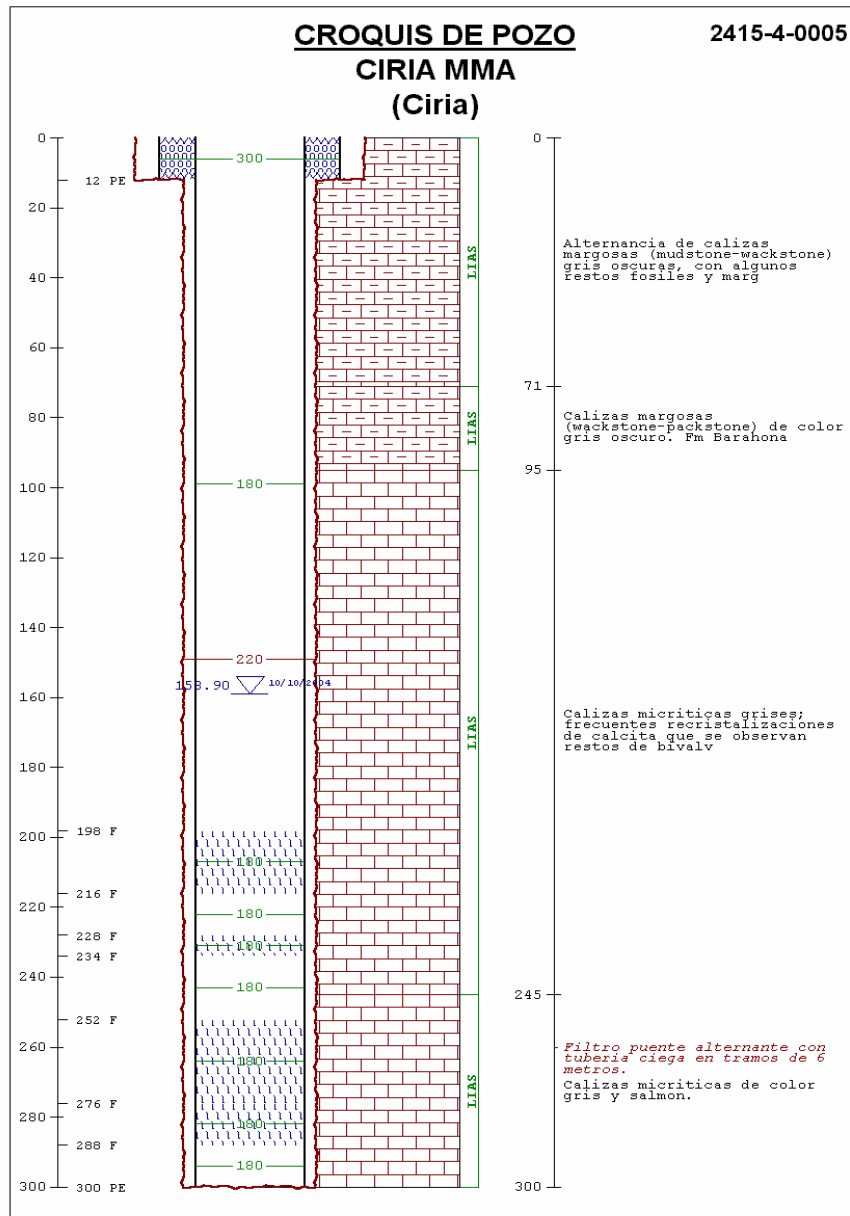

FOTOGRAFÍAS DEL EMPLAZAMIENTO : ENTORNO Y DETALLE

