

FICHA DE PIEZÓMETRO

TOPONIMIA		CERVERA DEL RIO ALHAMA MMA		CÓDIGO IDENTIFICACIÓN		09.601.06	
CÓDIGO IPA		241280065 N° MTN 1:50.000 2212 MUNICIPIO CERVERA DEL RIO ALHAMA (LA RIOJA)					
CUENCA HIDROGRÁFICA		EBRO					
U. HIDROGEOLÓGICA		601 Añavieja - Valdegutur (Dominio 6 Central Ibérico)					
ACUÍFERO(S)		06-01.03 Cretácico inferior (Berrasiense)					
COORDENADAS UTM HUSO 30	X	589606		DATOS OBTENIDOS DE:	GIS-Oleicola	REFERENCIA DE LAS MEDIDAS	BROCAL
	Y	4651128					
COTA DEL SUELO msnm	Z	667		DATOS OBTENIDOS DE:	GPS	ALTURA SOBRE EL SUELO m	0
POLÍGONO		27		PARCELA		67	
TITULARIDAD DEL TERRENO		Ayuntamiento de Cervera del Río Alhama					

CARACTERÍSTICAS CONSTRUCTIVAS Y DE USO

USO		PROFUNDIDAD DEL SONDEO						205			EMPAQUE		No	
PERFORACIÓN (m)			ENTUBACIÓN (m)				FILTROS (m)			CEMENTACION				
DESDE	HASTA	Ø(mm)	DESDE	HASTA	Ø(mm)	NATURAL.	DESDE	HASTA	NATURALEZA	DESDE	HASTA			
0	9	315	0	9	300	Metálica	151	157	Puentecillo	0	2			
9	205	220	0	151	180	Metálica	163	169	Puentecillo	7	9			
			157	163	180	Metálica	175	205	Puentecillo					
			169	175	180	Metálica								

HISTORIA

PERTENECE A REDES HISTÓRICAS		No	PERIODO DE MEDIDAS		01/12/2004
ORGANISMO	CHE (OPH)				

LOCALIZACIÓN

MAPA TOPOGRÁFICO 1.50.000



FOTO AÉREA



CROQUIS DEL SONDEO Y DESCRIPCIÓN LITOLÓGICA SUCINTA

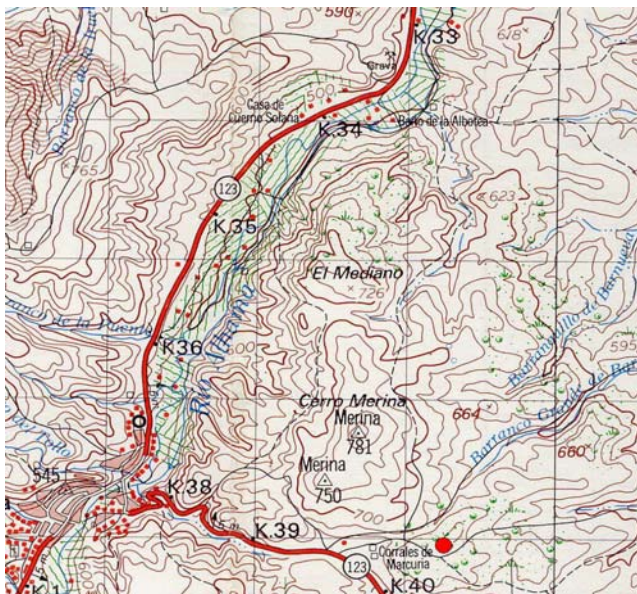
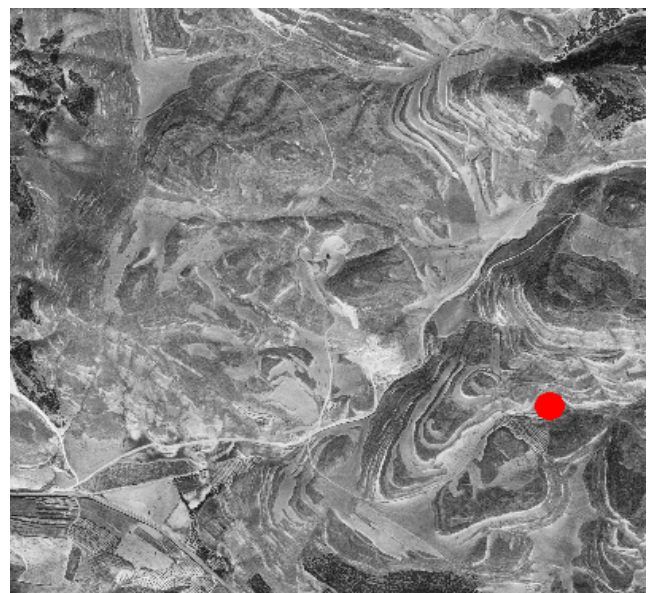
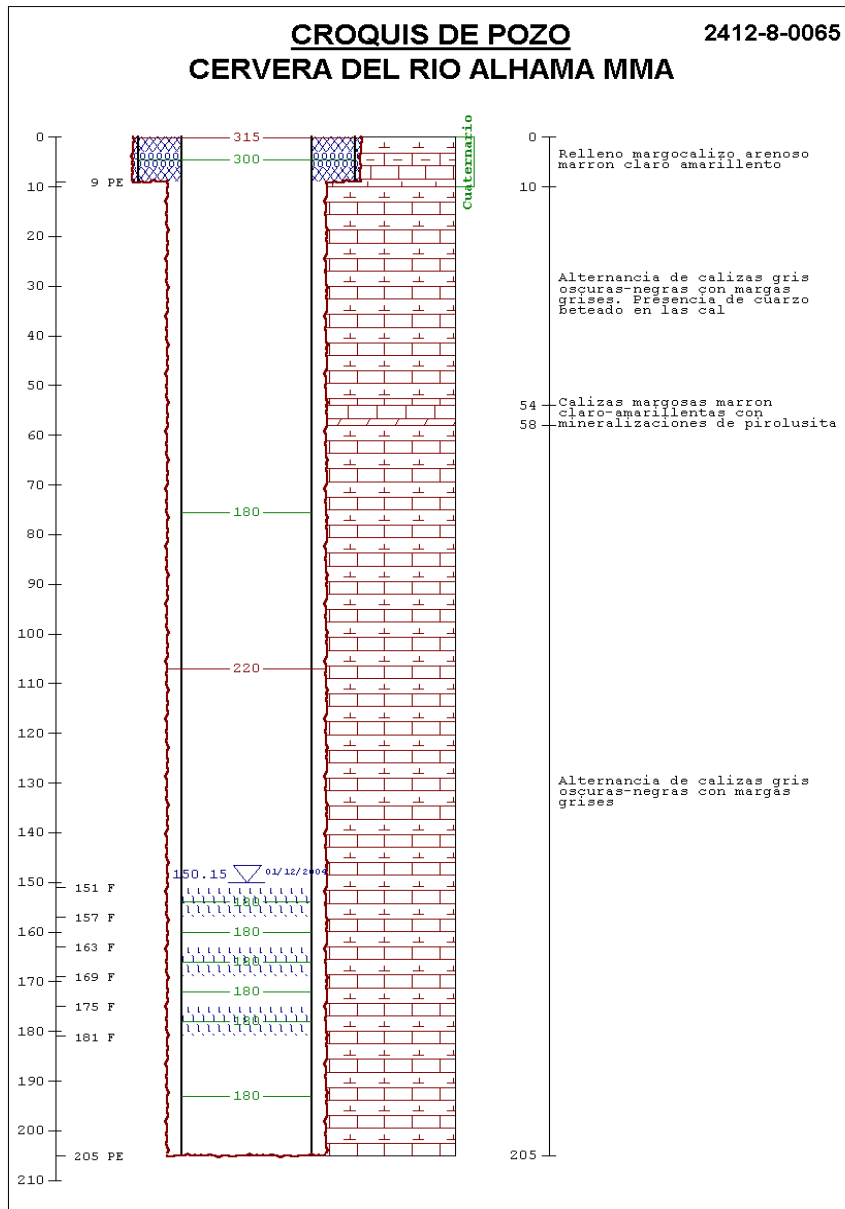

FOTOGRAFÍAS DEL EMPLAZAMIENTO : ENTORNO Y DETALLE

