

FICHA DE PIEZÓMETRO

TOPONIMO: URBASA R1 CÓDIGO IDENTIFICACIÓN: **09.110.02**
CÓDIGO IPA: 240810014 **Nº MTN 1:50.000: 2408** **MUNICIPIO: FACERÍA** PROVINCIA: **NAVARRA**
CUENCA HIDROGRÁFICA: NORTE
UNIDAD HIDROGEOLÓGICA: 110 | Sierra de Urbasa (Dominio 1 Vasco - Cantábrico)
ACUÍFERO(S): 11003 - Paleoceno - Eoceno med. - Dolomías, calizas, calcarenitas
COORDENADAS X 571050 DATOS REFERENCIA DE LAS MEDIDAS: BROCAL
UTM HUSO 30: Y 4742100 OBTENIDOS DE: Localizado por topografía
COTA DEL SUELO (msnm): 851.57 DATOS OBTENIDOS DE: Nivelada con alfilero ALTURA SOBRE EL SUELO (m): 0
POLÍGONO: PARCELA:
TITULAR DEL TERRENO:

CARACTERÍSTICAS CONSTRUCTIVAS Y DE USO

Uso: PROFUNDIDAD DEL SONDEO (m): **216.2** EMPAQUE **No**

PERFORACIÓN (m)			ENTUBACIÓN (m)		
Desde	Hasta	Ø (mm)	Desde	Hasta	Ø (mm) Naturaleza
0	4	101	0	108	Plástico
4	17.65	86			
17.65	213.8	76			

HISTORIA

PERTENECE A REDES HISTÓRICAS SÍ PERIODO DE MEDIDAS **21/08/76 \ 03/09/03**
ORGANISMO CHE (OPH)

LOCALIZACIÓN

MAPA TOPOGRÁFICO 1:50.000

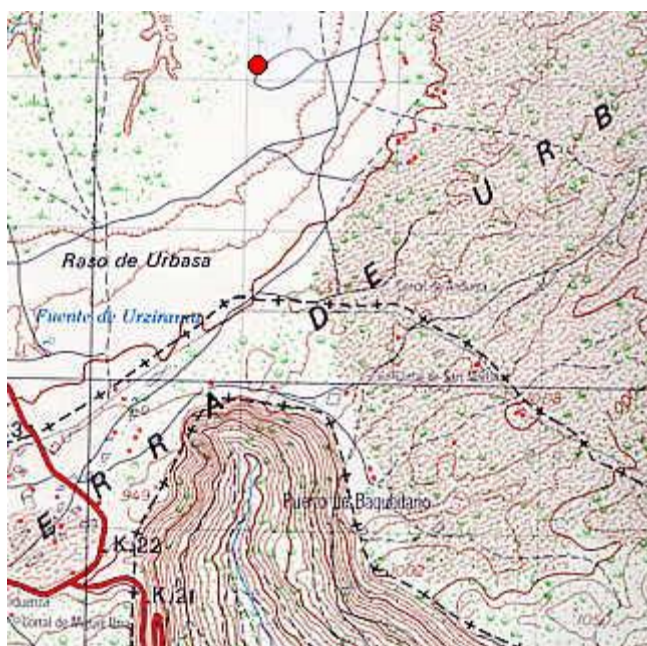

FOTO AÉREA

