

FICHA DE PIEZÓMETRO

TOPONIMIA		AGONCILLO MMA			CÓDIGO IDENTIFICACIÓN		09.404.002	
CÓDIGO IPA		231030056	Nº MTN 1:50.000	2310	MUNICIPIO AGONCILLO		PROVINCIA LA RIOJA	
CUENCA HIDROGRÁFICA		EBRO						
MASA AGUA SUBTERRÁNEA		048 ALUVIAL DE LA RIOJA-MENDEAVIA						
U. HIDROGEOLÓGICA		404 Aluvial del Ebro: Cenicero - Lodosa						
ACUÍFERO(S)		048.02 Cuaternario aluvial						
COORDENADAS UTM HUSO 30	X	557120	DATOS OBTENIDOS DE:		Gis oleícola	REFERENCIA DE LAS MEDIDAS		BROCAL
	Y	4699143						
COTA DEL SUELO msnm	Z	368	DATOS OBTENIDOS DE:		1:25000	ALTURA SOBRE EL SUELO m		0
POLÍGONO		28			PARCELA	25		
TITULARIDAD DEL TERRENO		Ayuntamiento de Agoncillo						
PERSONA DE CONTACTO								
ACCESO								

CARACTERÍSTICAS CONSTRUCTIVAS Y DE USO

METODO		Percusión		PROFUNDIDAD DEL SONDEO				22		EMPAQUE		Si	
PERFORACIÓN (m)			ENTUBACIÓN (m)				FILTROS (m)			CEMENTACION			
DESDE	HASTA	Ø(mm)	DESDE	HASTA	Ø(mm)	NATURAL.	DESDE	HASTA	NATURALEZA	DESDE	HASTA		
0	20	600	0	20	300	Metálica	6	12	Puentecillo	0	1		

HISTORIA

PERTENECE A REDES HISTÓRICAS	No	PERIODO DE MEDIDAS	
ORGANISMO			

LOCALIZACIÓN

UBICACIÓN DEL SONDEO



FOTO AÉREA



CROQUIS DEL SONDEO Y DESCRIPCIÓN LITOLÓGICA SUCINTA

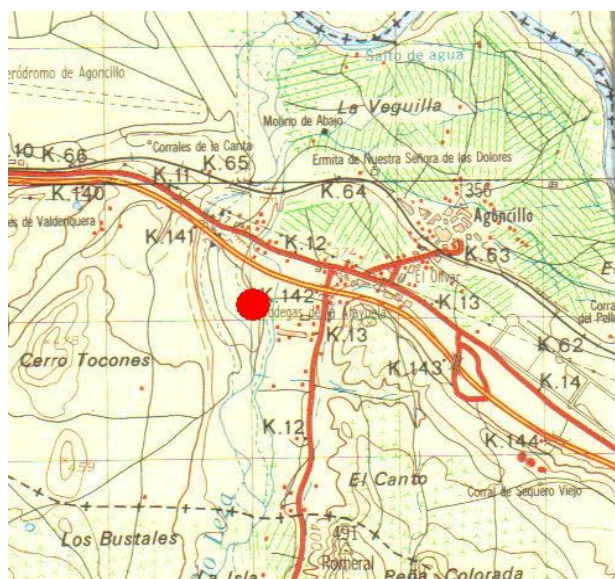
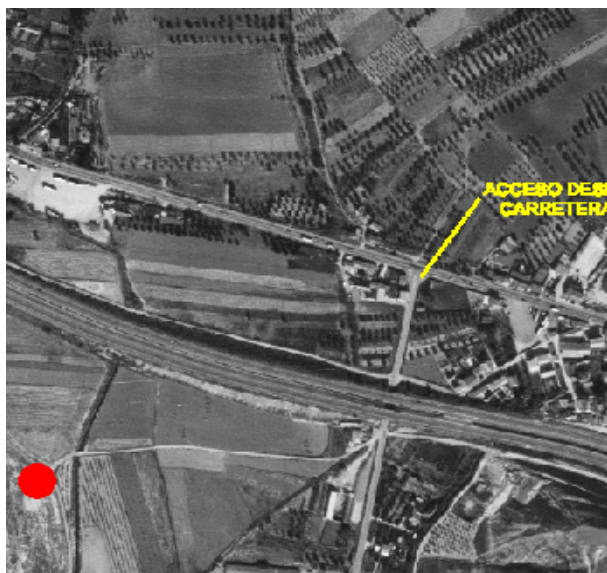
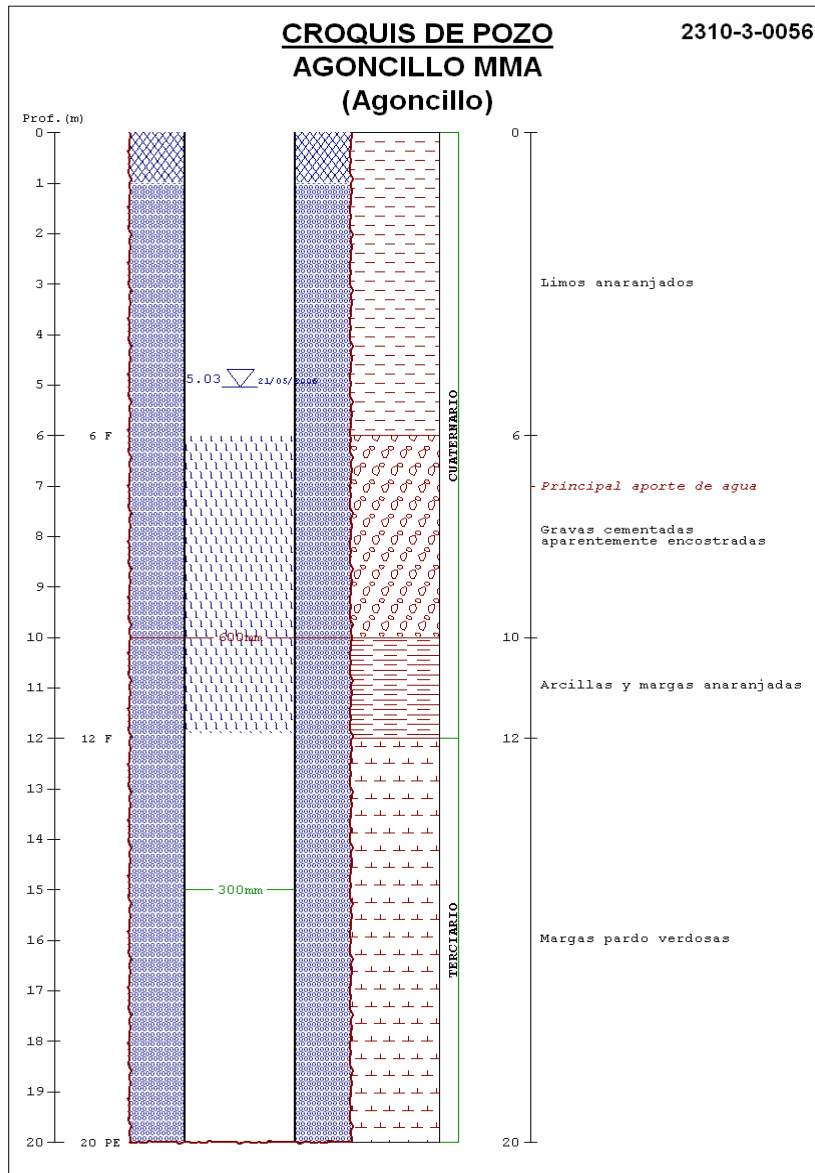

FOTOGRAFÍAS DEL EMPLAZAMIENTO : ENTORNO Y DETALLE

