

## FICHA DE PIEZÓMETRO

TOPONIMO: **CRIPAN I** CÓDIGO IDENTIFICACIÓN: **09.108.04**  
CÓDIGO IPA: **230910018** Nº MTN 1:50.000: **2309** MUNICIPIO: **CRIPAN** PROVINCIA: **ALAVA**  
CUENCA HIDROGRÁFICA: **EBRO**  
UNIDAD HIDROGEOLÓGICA: **108 | Sierra de Cantabria ( Dominio 1 Vasco - Cantábrico)**  
ACUÍFERO(S): **10804 - Cretácico superior - Calizas, calcarenitas y dolomías**  
COORDENADAS X **540034** DATOS REFERENCIA DE  
UTM HUSO 30: Y **4718455** OBTENIDOS DE: **GIS-Oleícola** LAS MEDIDAS: **BROCAL**  
COTA DEL DATOS ALTURA SOBRE  
SUELO (msnm): **985** OBTENIDOS DE: **1:50.000** EL SUELO (m): **0.64**  
POLÍGONO: PARCELA:  
TITULAR DEL TERRENO:

## CARACTERÍSTICAS CONSTRUCTIVAS Y DE USO

Uso: PROFUNDIDAD DEL SONDEO (m): **378** EMPAQUE **No**

PERFORACIÓN (m)		
Desde	Hasta	Ø (mm)
<b>0</b>	<b>378</b>	

## HISTORIA

PERTENECE A REDES HISTÓRICAS **SÍ** PERIODO DE MEDIDAS **30/01/85 \ 04/08/03**  
ORGANISMO **CHE (OPH)**

## LOCALIZACIÓN

MAPA TOPOGRÁFICO 1:50.000



FOTO AÉREA



## CROQUIS DEL SONDEO Y DESCRIPCIÓN LITOLÓGICA SUCINTA

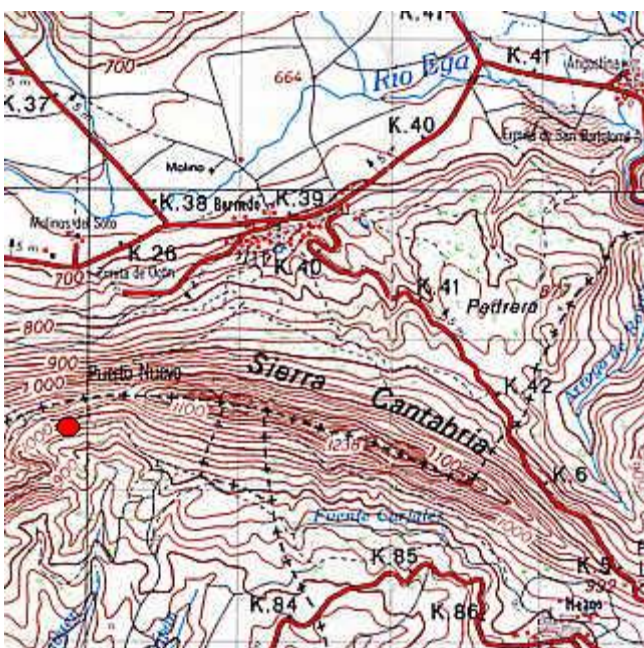
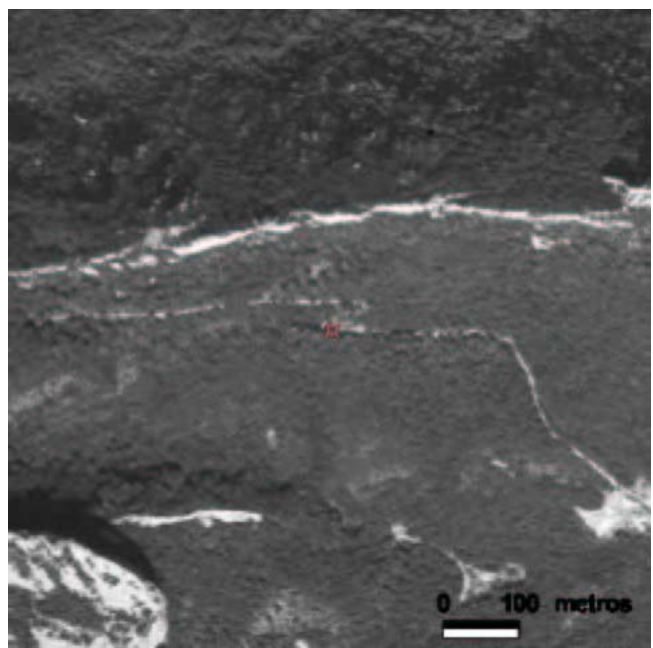
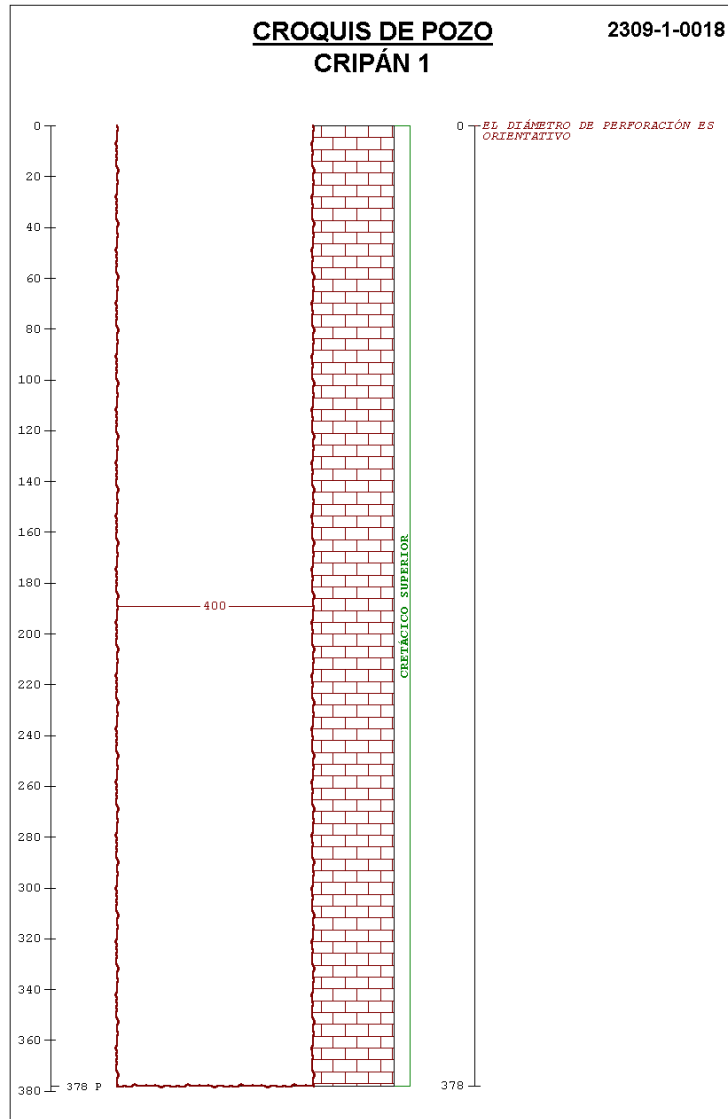

## FOTOGRAFÍAS DE EMPLAZAMIENTO: ENTORNO Y DETALLE

