

## FICHA DE PIEZÓMETRO

TOPONIMO: **PRADILLO-PIEZOMETRO** CÓDIGO IDENTIFICACIÓN: **09.501.04**  
CÓDIGO IPA: **221170027** N° MTN 1:50.000: **2211** MUNICIPIO: **PRADILLO** PROVINCIA: **LA RIOJA**  
CUENCA HIDROGRÁFICA: **EBRO**  
UNIDAD HIDROGEOLÓGICA: **501 | Pradoluengo - Anguiano ( Dominio 5 Demanda - Cameros)**  
ACUÍFERO(S): **50102 - Jurásico medio (Dogger) - Calizas y calcarenitas**  
COORDENADAS X **529928** DATOS REFERENCIA DE  
UTM HUSO 30: Y **4669623** OBTENIDOS DE: **GIS-Oleícola** LAS MEDIDAS: **BROCAL**  
COTA DEL DATOS ALTURA SOBRE  
SUELO (msnm): **860** OBTENIDOS DE: **1:50.000** EL SUELO (m): **0.66**  
POLÍGONO: PARCELA:  
TITULAR DEL TERRENO:

## CARACTERÍSTICAS CONSTRUCTIVAS Y DE USO

Uso: PROFUNDIDAD DEL SONDEO (m): EMPAQUE No

## HISTORIA

PERTENECE A REDES HISTÓRICAS **SÍ** PERIODO DE MEDIDAS **14/01/93 \ 09/07/03**  
ORGANISMO **CHE (OPH)**

## LOCALIZACIÓN

MAPA TOPOGRÁFICO 1:50.000



FOTO AÉREA



**CROQUIS DEL SONDEO Y DESCRIPCIÓN LITOLÓGICA SUCINTA**

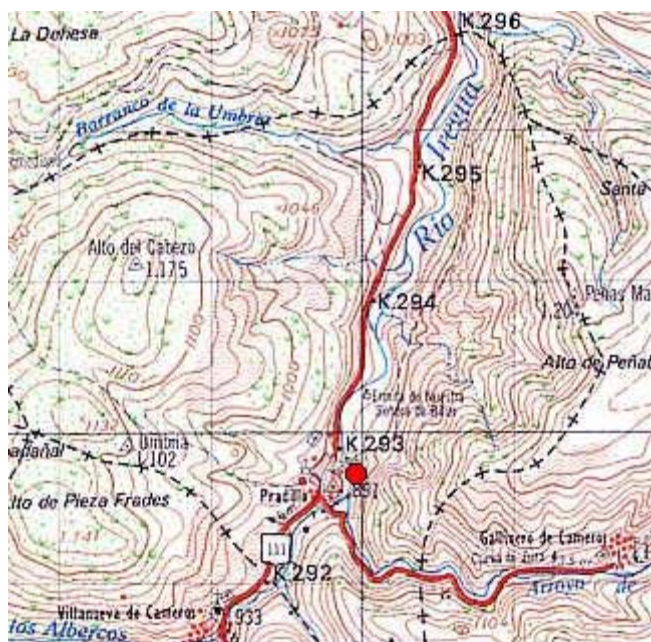
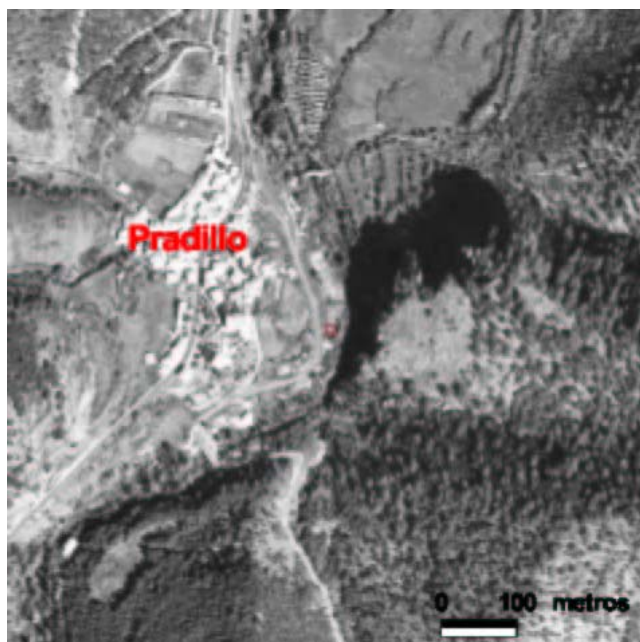

**FOTOGRAFÍAS DE EMPLAZAMIENTO: ENTORNO Y DETALLE**

