

FICHA DE PIEZÓMETRO

TOPONIMO: **BERGANZO I** CÓDIGO IDENTIFICACIÓN: **09.108.01**
CÓDIGO IPA: **220910047** Nº MTN 1:50.000: **2209** MUNICIPIO: **ZAMBRANA** PROVINCIA: **ALAVA**
CUENCA HIDROGRÁFICA: **EBRO**
UNIDAD HIDROGEOLÓGICA: **108 | Sierra de Cantabria (Dominio 1 Vasco - Cantábrico)**
ACUÍFERO(S): **10804 - Cretácico superior - Calizas, calcarenitas y dolomías**
COORDENADAS X **518666** DATOS REFERENCIA DE
UTM HUSO 30: Y **4722327** OBTENIDOS DE: **GIS-Oleícola** LAS MEDIDAS: **BROCAL**
COTA DEL DATOS ALTURA SOBRE
SUELO (msnm): **588** OBTENIDOS DE: **1:50.000** EL SUELO (m): **0**
POLÍGONO: PARCELA:
TITULAR DEL TERRENO:

CARACTERÍSTICAS CONSTRUCTIVAS Y DE USO

Uso: PROFUNDIDAD DEL SONDEO (m): **168** EMPAQUE **No**

PERFORACIÓN (m)		
Desde	Hasta	Ø (mm)
0	168	

HISTORIA

PERTENECE A REDES HISTÓRICAS **SÍ** PERIODO DE MEDIDAS **30/01/86 \ 04/09/03**
ORGANISMO **CHE (OPH)**

LOCALIZACIÓN

MAPA TOPOGRÁFICO 1:50.000



FOTO AÉREA

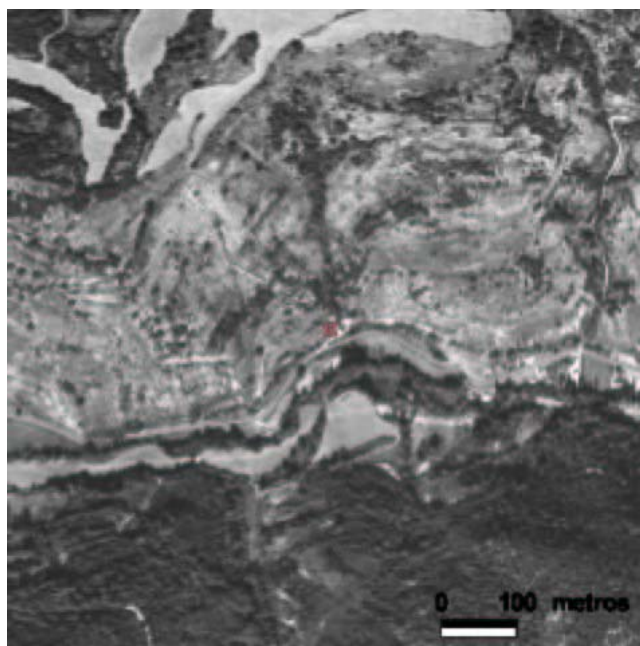

CROQUIS DEL SONDEO Y DESCRIPCIÓN LITOLÓGICA SUCINTA

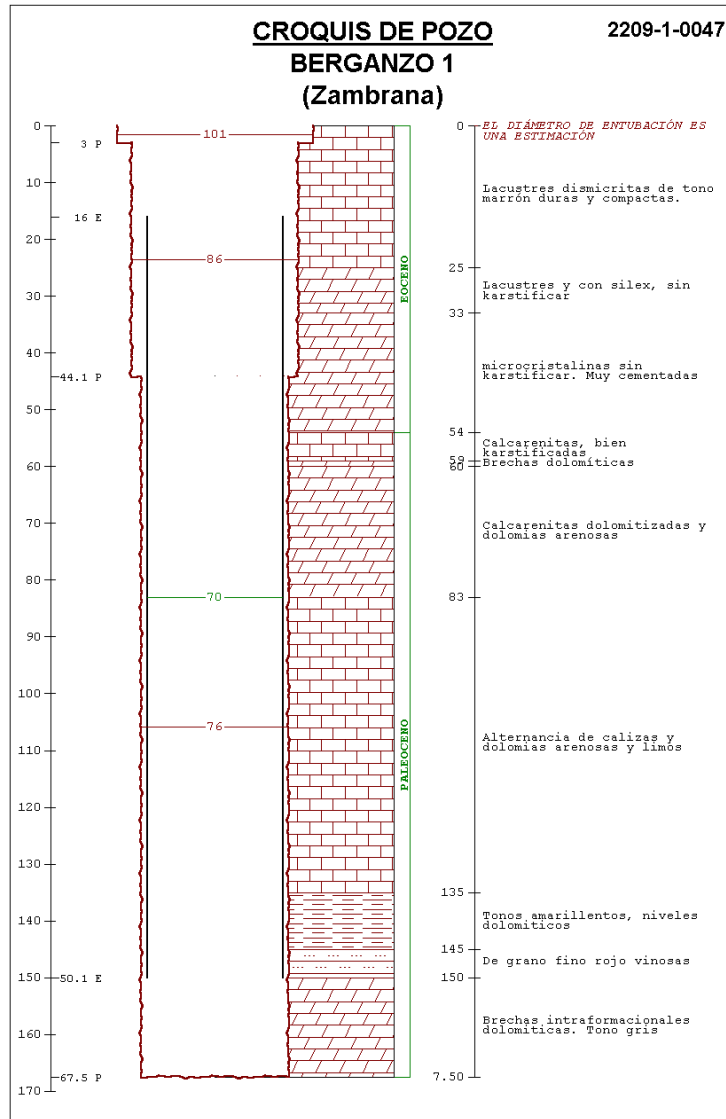

FOTOGRAFÍAS DE EMPLAZAMIENTO: ENTORNO Y DETALLE

