

FICHA DE PIEZÓMETRO

TOPONIMO: PIEZÓMETRO NANCLARES 3. CANTERA Y PLAYA DE RE **CÓDIGO IDENTIFICACIÓN: 09.106.05**
CÓDIGO IPA: 220810091 **Nº MTN 1:50.000: 2208** **MUNICIPIO: IRUÑA DE OCA** **PROVINCIA: ALAVA**
CUENCA HIDROGRÁFICA: EBRO
UNIDAD HIDROGEOLÓGICA: 106 | Subijana (Dominio 1 Vasco - Cantábrico)
ACUÍFERO(S):
COORDENADAS X 514653 DATOS REFERENCIA DE
UTM HUSO 30: Y 4740589 OBTENIDOS DE: GIS-Oleícola LAS MEDIDAS: BROCAL
COTA DEL 502 DATOS ALTURA SOBRE
SUELO (msnm): 502 OBTENIDOS DE: 1:50.000 EL SUELO (m): 0
POLÍGONO: PARCELA:
TITULAR DEL TERRENO:

CARACTERÍSTICAS CONSTRUCTIVAS Y DE USO

Uso: **PROFUNDIDAD DEL SONDEO (m): 250** **EMPAQUE No**

PERFORACIÓN (m)			ENTUBACIÓN (m)			Naturaleza
Desde	Hasta	Ø (mm)	Desde	Hasta	Ø (mm)	
0	3.5	116	0	3.5	113	Plástico
3.5	250	60	3.5	250	55	Plástico

HISTORIA

PERTENECE A REDES HISTÓRICAS SÍ **PERIODO DE MEDIDAS 19/12/01 \ 04/09/03**
ORGANISMO CHE (OPH)

LOCALIZACIÓN

MAPA TOPOGRÁFICO 1:50.000



FOTO AÉREA



CROQUIS DEL SONDEO Y DESCRIPCIÓN LITOLÓGICA SUCINTA

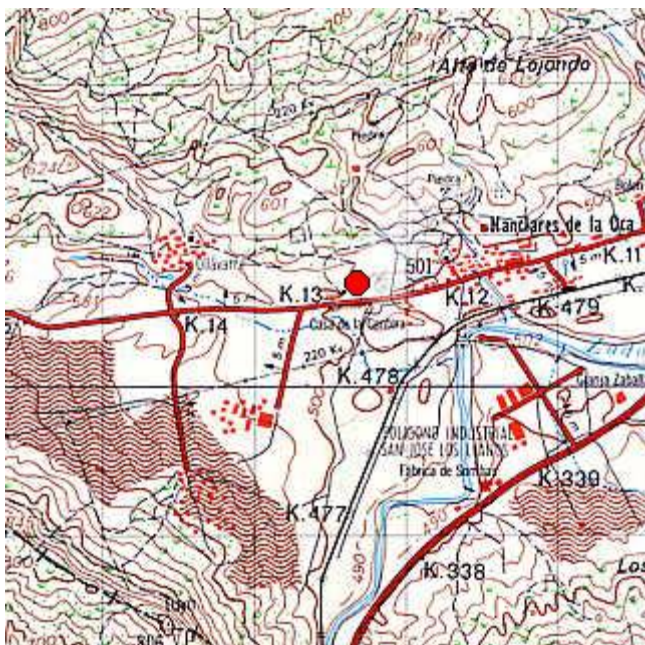
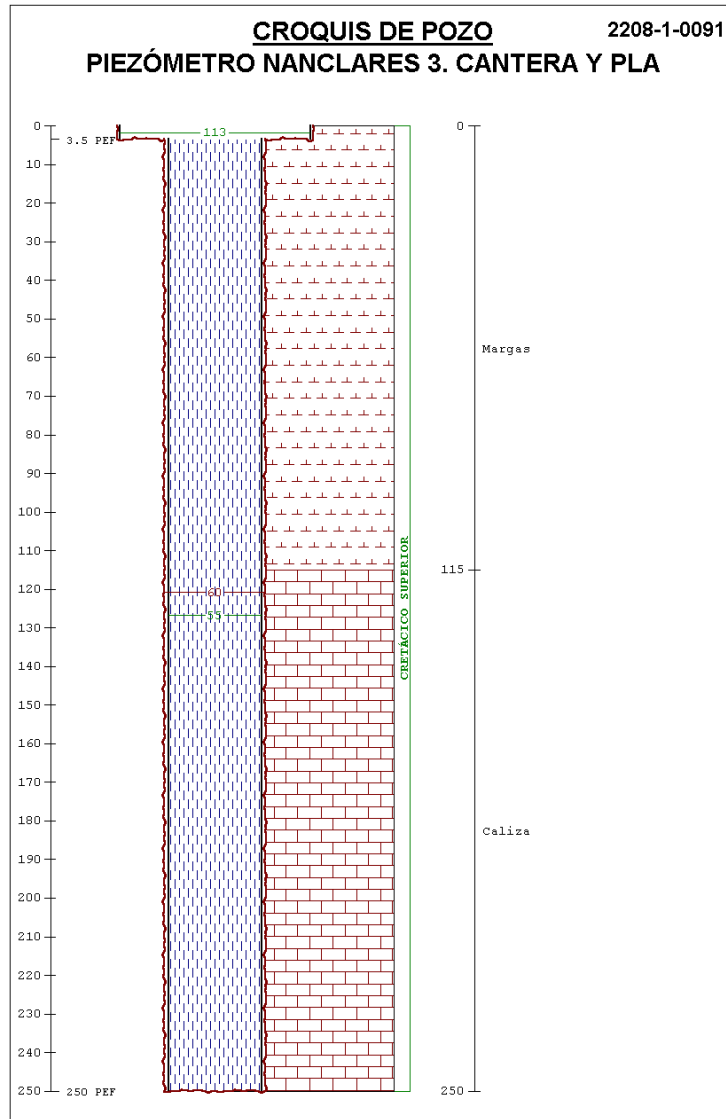

FOTOGRAFÍAS DE EMPLAZAMIENTO: ENTORNO Y DETALLE

