

## FICHA DE PIEZÓMETRO

**TOPONIMO: SONDEO ULLIVARRI VIÑA** CÓDIGO IDENTIFICACIÓN: **09.106.04**  
**CÓDIGO IPA: 220760020** **Nº MTN 1:50.000: 2207** **MUNICIPIO: VITORIA-GASTEIZ** **PROVINCIA: ALAVA**  
**CUENCA HIDROGRÁFICA: EBRO**  
**UNIDAD HIDROGEOLÓGICA: 106 | Subijana ( Dominio 1 Vasco - Cantábrico)**  
**ACUÍFERO(S): 10601 - Coniaciense medio - superior - Calizas y dolomías ("Calizas de Subijana")**  
**COORDENADAS X 519631 DATOS REFERENCIA DE**  
**UTM HUSO 30: Y 4749046 OBTENIDOS DE: GIS-Oleícola LAS MEDIDAS: BROCAL**  
**COTA DEL DATOS ALTURA SOBRE**  
**SUELO (msnm): 570 OBTENIDOS DE: 1:50.000 EL SUELO (m): 0.29**  
**POLÍGONO: PARCELA:**  
**TITULAR DEL TERRENO:**

## CARACTERÍSTICAS CONSTRUCTIVAS Y DE USO

Uso: PROFUNDIDAD DEL SONDEO (m): **250** EMPAQUE **No**

PERFORACIÓN (m)			ENTUBACIÓN (m)			FILTROS (m)				
Desde	Hasta	Ø (mm)	Desde	Hasta	Ø (mm)	Naturaleza	Desde	Hasta	Naturaleza	Ø (mm)
0	125	550	1	125	450	Metálica	50	100	Ranurada	450
125	250	400								

## HISTORIA

**PERTENECE A REDES HISTÓRICAS SI** PERIODO DE MEDIDAS **15/05/92 \ 04/09/03**  
**ORGANISMO CHE (OPH)**

## LOCALIZACIÓN

MAPA TOPOGRÁFICO 1:50.000



FOTO AÉREA



## CROQUIS DEL SONDEO Y DESCRIPCIÓN LITOLÓGICA SUCINTA

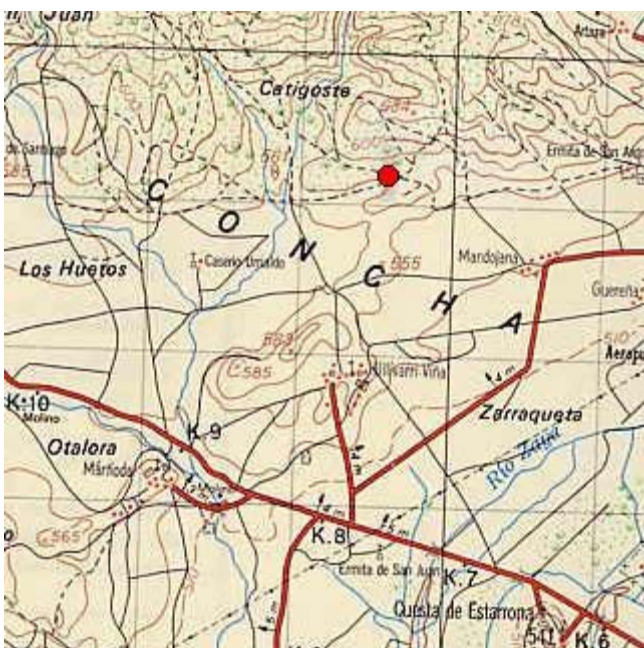
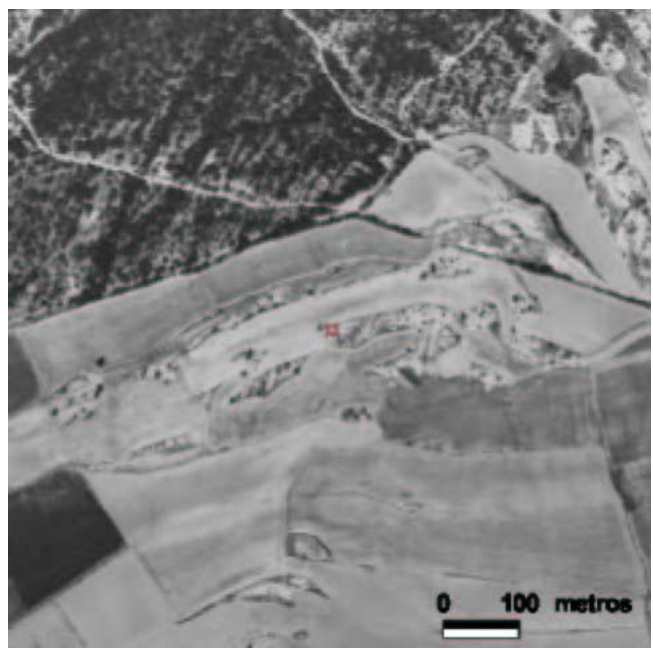
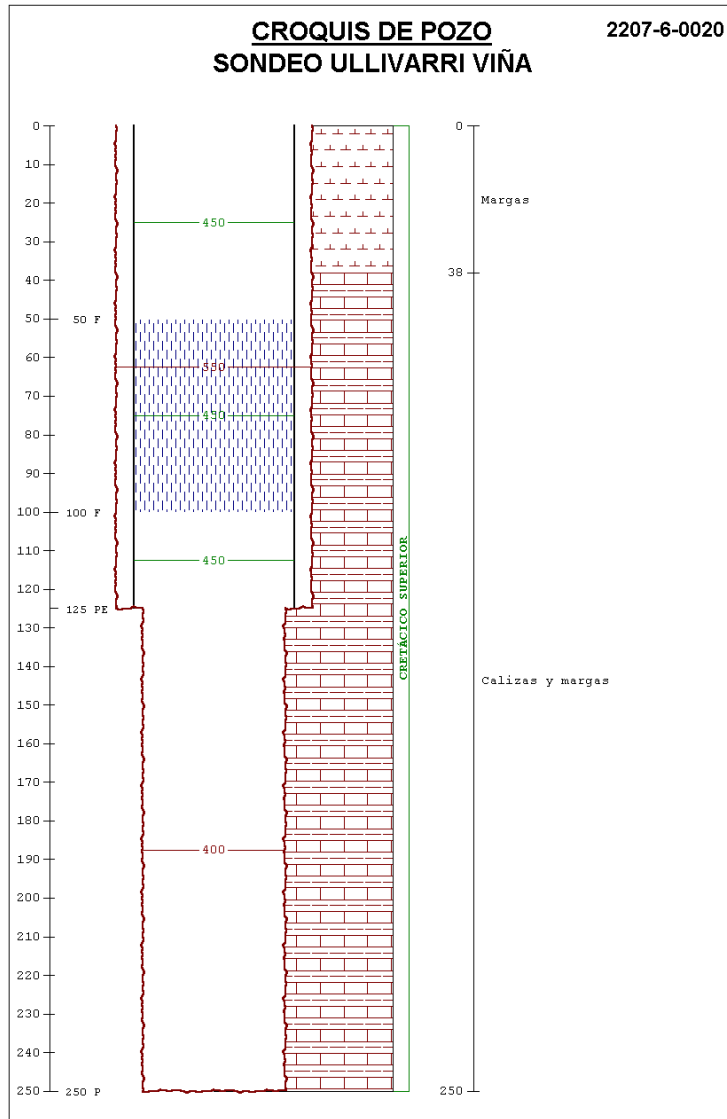

## FOTOGRAFÍAS DE EMPLAZAMIENTO: ENTORNO Y DETALLE

