

FICHA DE PIEZÓMETRO

TOPONIMIA		CANALES DE LA SIERRA MMA. CAMINO CANTERA		CÓDIGO IDENTIFICACIÓN		09.503.01	
CÓDIGO IPA		211220007 N° MTN 1:50.000 2112 MUNICIPIO CANALES		PROVINCIA LA RIOJA			
CUENCA HIDROGRÁFICA		EBRO					
U. HIDROGEOLÓGICA		503 Mansilla - Neila (Dominio 5 Demanda - Cameros)					
ACUÍFERO(S)		05-03.01 Suprakeuper - Lías					
COORDENADAS UTM HUSO 30	X	497593		DATOS OBTENIDOS DE:	GIS-Oleicola	REFERENCIA DE LAS MEDIDAS	BROCAL
	Y	4666640					
COTA DEL SUELO msnm	Z	1048		DATOS OBTENIDOS DE:	GPS	ALTURA SOBRE EL SUELO m	0
POLÍGONO		Monte La Sierra N° 36		PARCELA			
TITULARIDAD DEL TERRENO		Ayuntamiento de Canales de la Sierra					

CARACTERÍSTICAS CONSTRUCTIVAS Y DE USO

USO		PROFUNDIDAD DEL SONDEO						200			EMPAQUE		No	
PERFORACIÓN (m)			ENTUBACIÓN (m)				FILTROS (m)			CEMENTACION				
DESDE	HASTA	Ø(mm)	DESDE	HASTA	Ø(mm)	NATURAL.	DESDE	HASTA	NATURALEZA	DESDE	HASTA			
0	6	380	0	6	300	Metálica	146	152	Puentecillo	0	2			
6	200	220	0	146	180	Metálica	158	164	Puentecillo	4	6			
			152	158	180	Metálica	170	176	Puentecillo					
			164	170	180	Metálica	188	194	Puentecillo					
			176	188	180	Metálica								
			194	200	180	Metálica								

HISTORIA

PERTENECE A REDES HISTÓRICAS		No		PERIODO DE MEDIDAS		08/12/2004	
ORGANISMO		CHE (OPH)					

LOCALIZACIÓN

MAPA TOPOGRÁFICO 1.50.000



FOTO AÉREA



CROQUIS DEL SONDEO Y DESCRIPCIÓN LITOLÓGICA SUCINTA

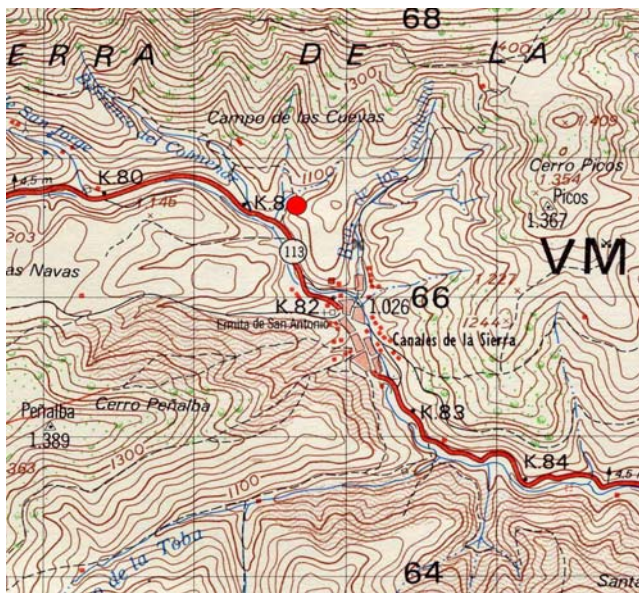
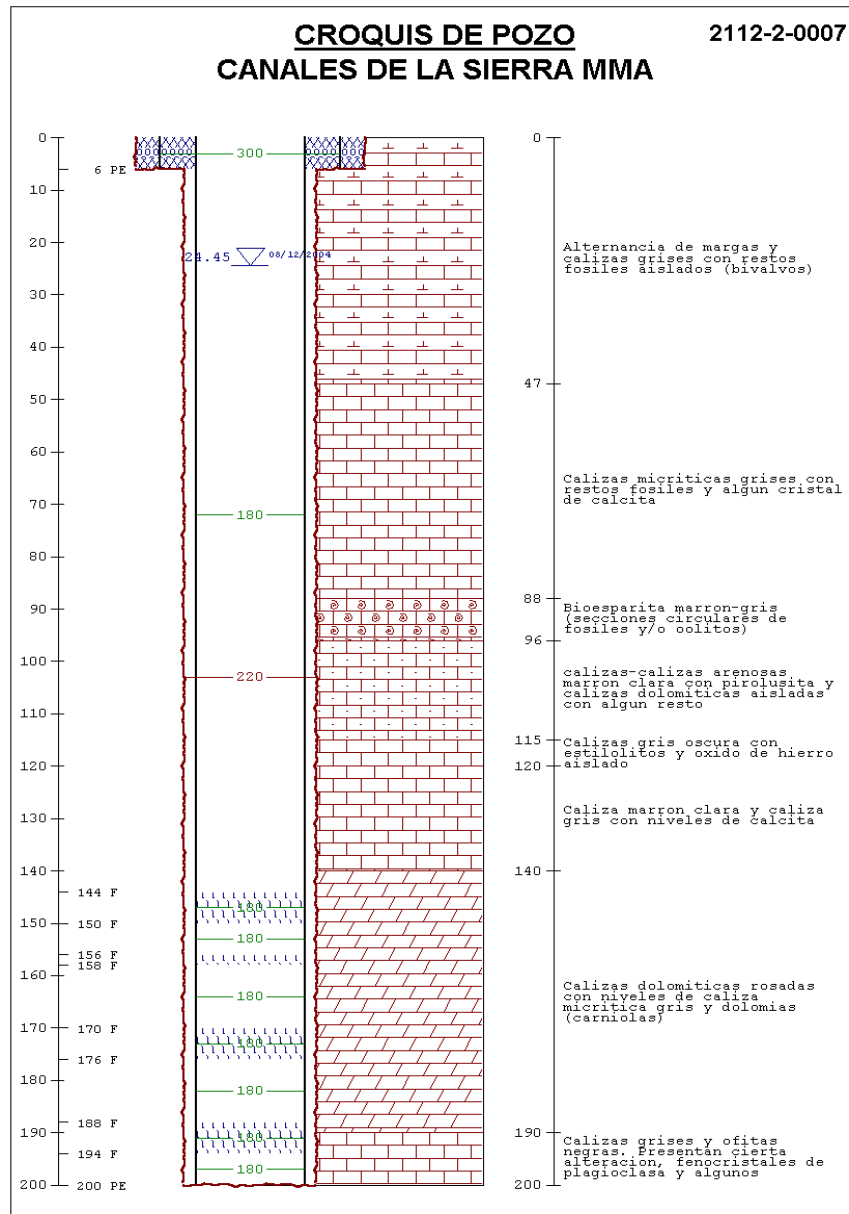

FOTOGRAFÍAS DEL EMPLAZAMIENTO : ENTORNO Y DETALLE

