

## FICHA DE PIEZÓMETRO

**TOPONIMO: PARQUE DE MAQUINARIA** CÓDIGO IDENTIFICACIÓN: **09.501.02**  
**CÓDIGO IPA: 211130068** **Nº MTN 1:50.000: 2111** **MUNICIPIO: EZCARAY** PROVINCIA: **LA RIOJA**  
**CUENCA HIDROGRÁFICA: EBRO**  
**UNIDAD HIDROGEOLÓGICA: 501 | Pradoluengo - Anguiano ( Dominio 5 Demanda - Cameros)**  
**ACUÍFERO(S): 50101 - Suprakeuper - Lías - Carniolas, dolomías y calizas dolomíticas (Grupo Renales)**  
**COORDENADAS X 498588** **DATOS** **REFERENCIA DE LAS MEDIDAS: BROCAL**  
**UTM HUSO 30: Y 4686563** **OBTENIDOS DE: GIS-Oleícola**  
**COTA DEL SUELO (msnm): 840** **DATOS** **ALTURA SOBRE EL SUELO (m): 0.4**  
**OBTENIDOS DE: 1:50.000**  
**POLÍGONO:** **PARCELA:**  
**TITULAR DEL TERRENO:**

## CARACTERÍSTICAS CONSTRUCTIVAS Y DE USO

**Uso:** **PROFUNDIDAD DEL SONDEO (m): 209** **EMPAQUE No**

PERFORACIÓN (m)			ENTUBACIÓN (m)			
Desde	Hasta	Ø (mm)	Desde	Hasta	Ø (mm)	Naturaleza
0	200		0	150	400	Metálica

## HISTORIA

**PERTENECE A REDES HISTÓRICAS** **SÍ** **PERIODO DE MEDIDAS 18/04/02 \ 04/08/03**  
**ORGANISMO CHE (OPH)**

## LOCALIZACIÓN

MAPA TOPOGRÁFICO 1:50.000



FOTO AÉREA



## CROQUIS DEL SONDEO Y DESCRIPCIÓN LITOLÓGICA SUCINTA

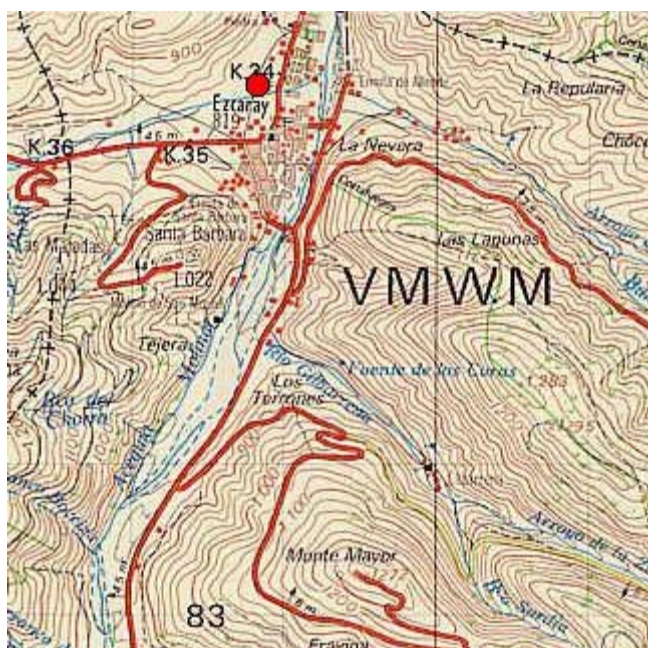
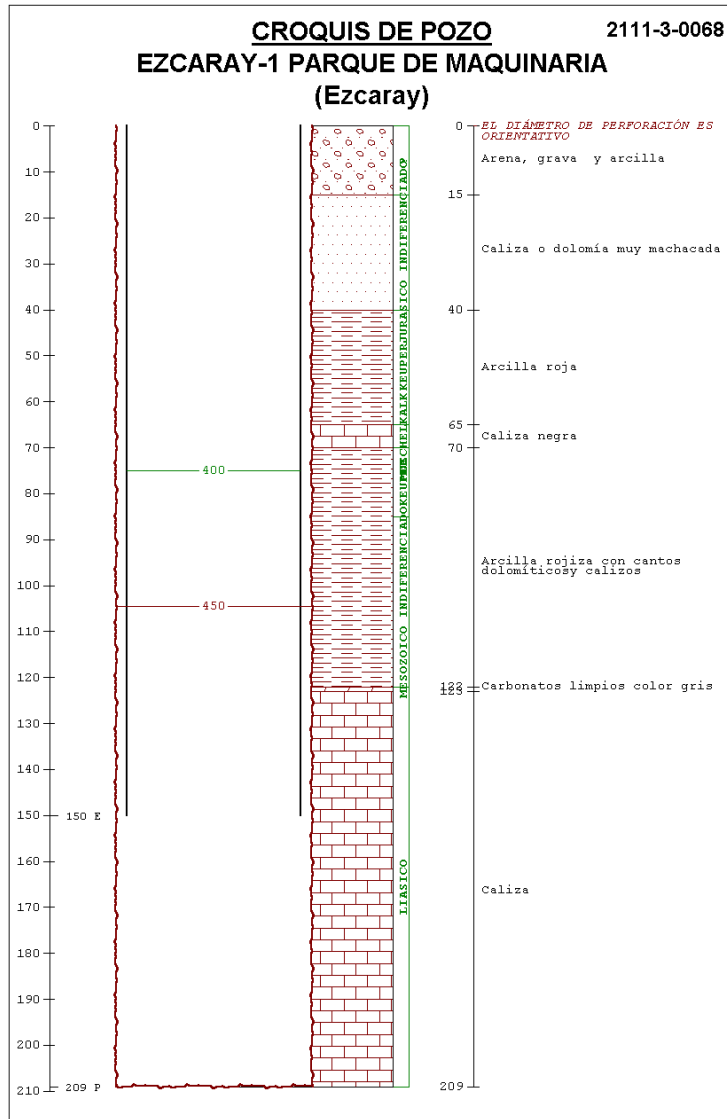

## FOTOGRAFÍAS DE EMPLAZAMIENTO: ENTORNO Y DETALLE

