

# FICHA DE PIEZÓMETRO

TOPONIMIA		SAN JUAN DEL MONTE MMA			CÓDIGO IDENTIFICACIÓN		09.104.06	
CÓDIGO IPA		210940062 N° MTN 1:50.000 2109 MUNICIPIO MIRANDA DE EBRO			PROVINCIA BURGOS			
CUENCA HIDROGRÁFICA		EBRO						
U. HIDROGEOLÓGICA		104   Montes Obarenses (Dominio 1 Pirenaico Vasco-Cantabrico)						
ACUÍFERO(S)		01-04.03 Cretácico Superior						
COORDENADAS UTM HUSO 30	X	505275		DATOS OBTENIDOS DE:	GIS-Oleicola	REFERENCIA DE LAS MEDIDAS	BROCAL	
	Y	4722099						
COTA DEL SUELO msnm	Z	530		DATOS OBTENIDOS DE:	GPS	ALTURA SOBRE EL SUELO m	0	
	POLÍGONO		Monte nº 603					PARCELA
TITULARIDAD DEL TERRENO		Ayuntamiento de Miranda de Ebro						

## CARACTERÍSTICAS CONSTRUCTIVAS Y DE USO

USO		PROFUNDIDAD DEL SONDEO						200			EMPAQUE		No	
PERFORACIÓN (m)			ENTUBACIÓN (m)				FILTROS (m)			CEMENTACION				
DESDE	HASTA	Ø(mm)	DESDE	HASTA	Ø(mm)	NATURAL.	DESDE	HASTA	NATURALEZA	DESDE	HASTA			
0	9	315	0	9	300	Metálica	62	68	Puentecillo	0	2			
9	200	220	0	62	180	Metálica	122	140	Puentecillo	7	9			
			68	122	180	Metálica								
			140	200	180	Metálica								

## HISTORIA

PERTENECE A REDES HISTÓRICAS		No		PERIODO DE MEDIDAS		22/11/2004	
ORGANISMO		CHE (OPH)					

## LOCALIZACIÓN

MAPA TOPOGRÁFICO 1.50.000



FOTO AÉREA



# CROQUIS DEL SONDEO Y DESCRIPCIÓN LITOLÓGICA SUCINTA

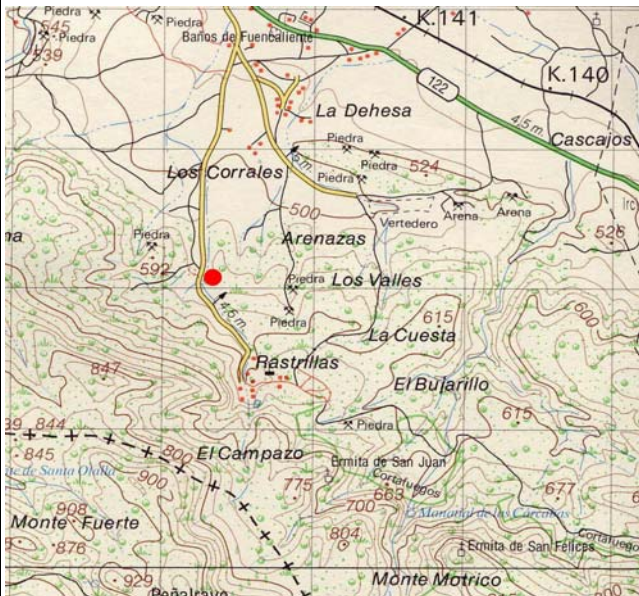
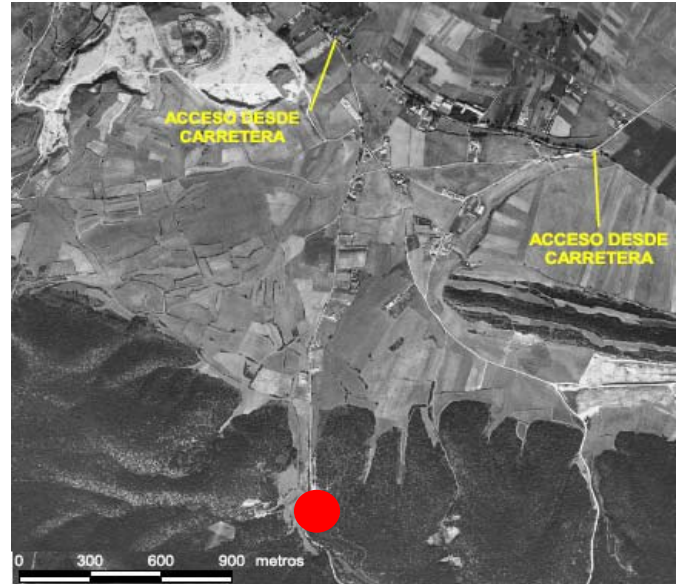
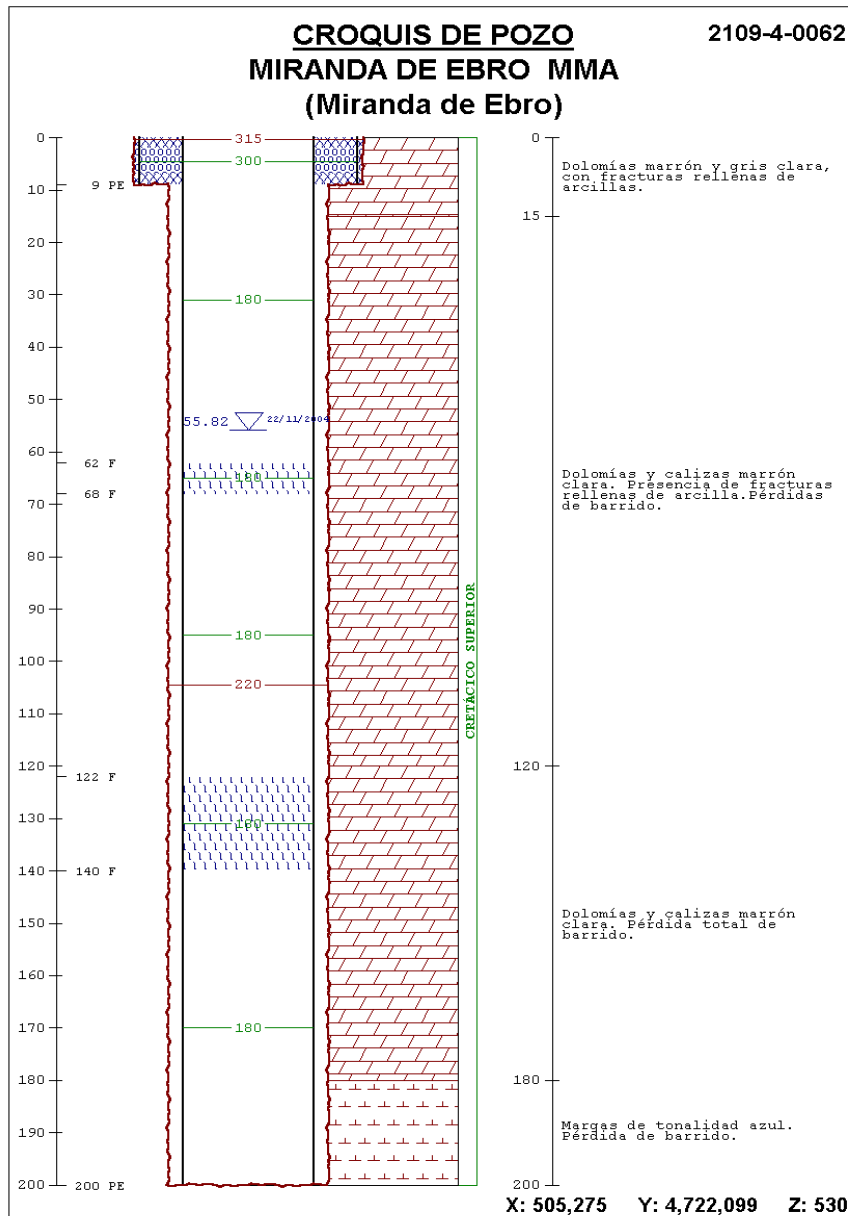

## FOTOGRAFÍAS DEL EMPLAZAMIENTO : ENTORNO Y DETALLE

