

## FICHA DE PIEZÓMETRO

**TOPONIMO: POZO DE EXPLOTACIÓN SUBIJANA "D"** CÓDIGO IDENTIFICACIÓN: **09.106.03**  
**CÓDIGO IPA: 210840032** **Nº MTN 1:50.000: 2108** **MUNICIPIO: RIBERA ALTA** PROVINCIA: **ALAVA**  
**CUENCA HIDROGRÁFICA: EBRO**  
**UNIDAD HIDROGEOLÓGICA: 106 | Subijana ( Dominio 1 Vasco - Cantábrico)**  
**ACUÍFERO(S): 10601 - Coniaciense medio - superior - Calizas y dolomías ("Calizas de Subijana")**  
**COORDENADAS X 509426** **DATOS** **REFERENCIA DE LAS MEDIDAS: BROCAL**  
**UTM HUSO 30: Y 4741114** **OBTENIDOS DE: GIS-Oleícola**  
**COTA DEL SUELO (msnm): 546.88** **DATOS** **ALTURA SOBRE EL SUELO (m): 0**  
**OBTENIDOS DE: Nivelada por topografía**  
**POLÍGONO:** **PARCELA:**  
**TITULAR DEL TERRENO:**

## CARACTERÍSTICAS CONSTRUCTIVAS Y DE USO

Uso:		PROFUNDIDAD DEL SONDEO (m): <b>267</b>	EMPAQUE <b>No</b>																																			
<table border="1" style="width: 100%; border-collapse: collapse;"> <thead> <tr> <th colspan="3">PERFORACIÓN (m)</th> <th colspan="3">ENTUBACIÓN (m)</th> <th colspan="2">CEMENTACIÓN (m)</th> </tr> <tr> <th>Desde</th> <th>Hasta</th> <th>Ø (mm)</th> <th>Desde</th> <th>Hasta</th> <th>Ø (mm)</th> <th>Naturaleza</th> <th>Desde</th> <th>Hasta</th> </tr> </thead> <tbody> <tr> <td>0</td> <td>149</td> <td>590</td> <td>0</td> <td>140</td> <td>390</td> <td>Metálica</td> <td>0</td> <td>56</td> </tr> <tr> <td>149</td> <td>263</td> <td>385</td> <td></td> <td></td> <td></td> <td></td> <td></td> <td></td> </tr> </tbody> </table>		PERFORACIÓN (m)			ENTUBACIÓN (m)			CEMENTACIÓN (m)		Desde	Hasta	Ø (mm)	Desde	Hasta	Ø (mm)	Naturaleza	Desde	Hasta	0	149	590	0	140	390	Metálica	0	56	149	263	385								
PERFORACIÓN (m)			ENTUBACIÓN (m)			CEMENTACIÓN (m)																																
Desde	Hasta	Ø (mm)	Desde	Hasta	Ø (mm)	Naturaleza	Desde	Hasta																														
0	149	590	0	140	390	Metálica	0	56																														
149	263	385																																				

## HISTORIA

**PERTENECE A REDES HISTÓRICAS SÍ** **PERIODO DE MEDIDAS 19/12/01 \ 04/09/03**  
**ORGANISMO CHE (OPH)**

## LOCALIZACIÓN

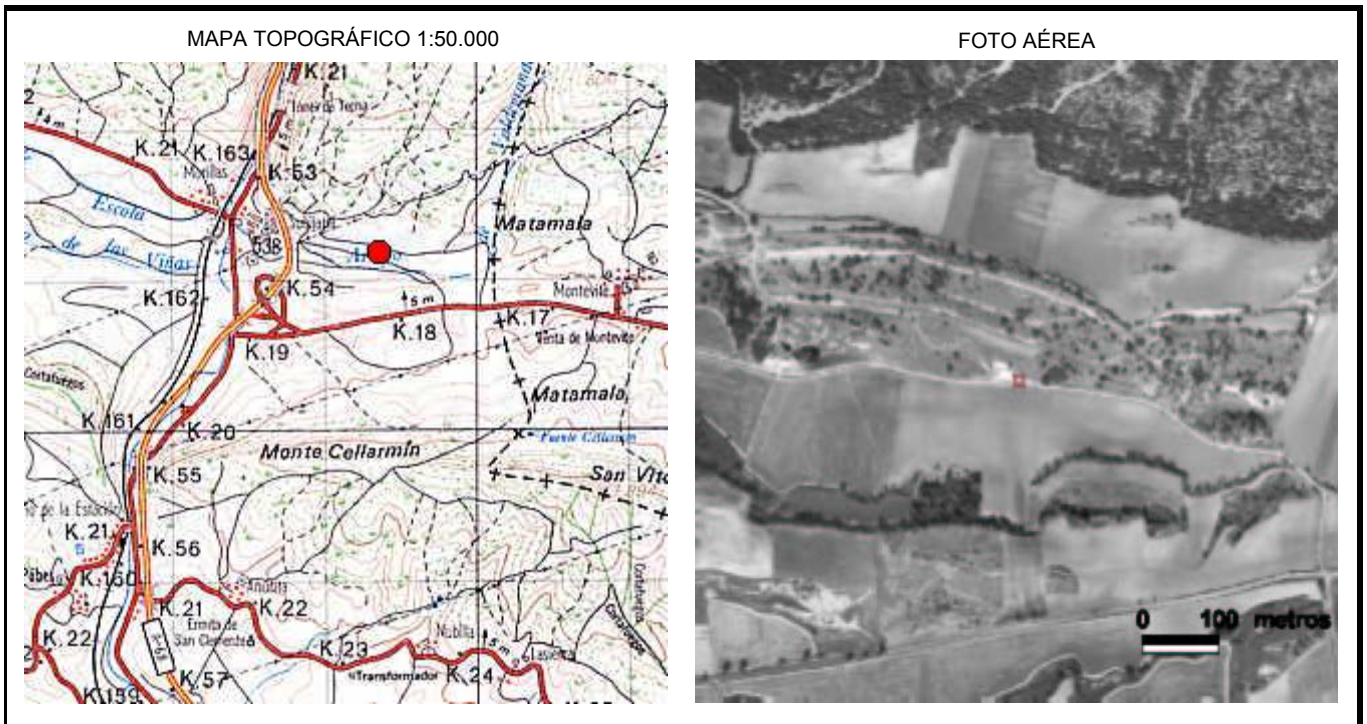

## CROQUIS DEL SONDEO Y DESCRIPCIÓN LITOLÓGICA SUCINTA

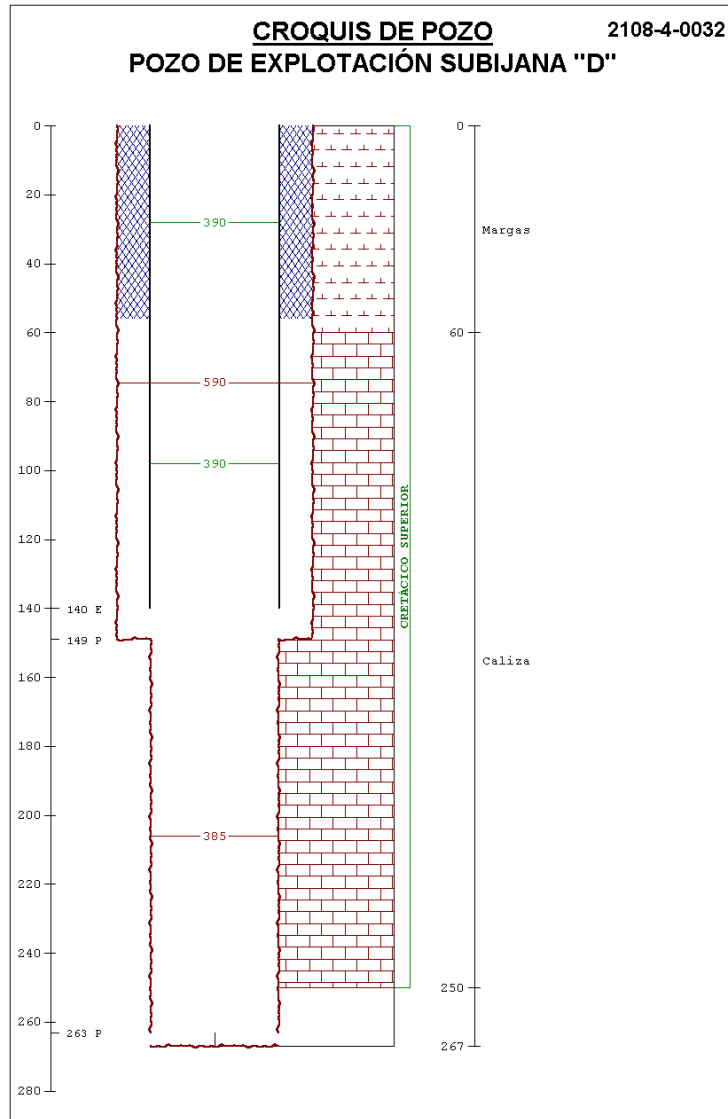

## FOTOGRAFÍAS DE EMPLAZAMIENTO: ENTORNO Y DETALLE

