

FICHA DE PIEZÓMETRO

TOPONIMIA		QUINCOCES MMA. CAMINO DEL RELLOSO		CÓDIGO IDENTIFICACIÓN		09.106.07	
CÓDIGO IPA		200680003 N° MTN 1:50.000 2006 MUNICIPIO VALLE DE LOSA		PROVINCIA		BURGOS	
CUENCA HIDROGRÁFICA		EBRO					
U. HIDROGEOLÓGICA		125 Calizas de Losa (Dominio 1 Pirenaico Vasco-Cantabrico)					
ACUÍFERO(S)		01-25-01 Calizas de Subijana: Cenomaniense - Santoniense					
COORDENADAS UTM HUSO 30	X	480039		DATOS OBTENIDOS DE:	GIS-Oleicola	REFERENCIA DE LAS MEDIDAS	BROCAL
	Y	4761699					
COTA DEL SUELO msnm	Z	680		DATOS OBTENIDOS DE:	GPS	ALTURA SOBRE EL SUELO m	0
POLÍGONO				PARCELA			
TITULARIDAD DEL TERRENO		Ayuntamiento de Quincoces de Yuso (Valle de Losa)					

CARACTERÍSTICAS CONSTRUCTIVAS Y DE USO

USO		PROFUNDIDAD DEL SONDEO				223		EMPAQUE		No	
PERFORACIÓN (m)			ENTUBACIÓN (m)				FILTROS (m)			CEMENTACION	
DESDE	HASTA	Ø(mm)	DESDE	HASTA	Ø(mm)	NATURAL.	DESDE	HASTA	NATURALEZA	DESDE	HASTA
0	6	315	0	6	300	Metálica	192	210	Puentecillo	0	2
6	223	220	0	192	180	Metálica				4	6
			210	222	180	Metálica					

HISTORIA

PERTENECE A REDES HISTÓRICAS	No	PERIODO DE MEDIDAS	22/10/2004
ORGANISMO	CHE (OPH)		

LOCALIZACIÓN

MAPA TOPOGRÁFICO 1.50.000



FOTO AÉREA



CROQUIS DEL SONDEO Y DESCRIPCIÓN LITOLÓGICA SUCINTA

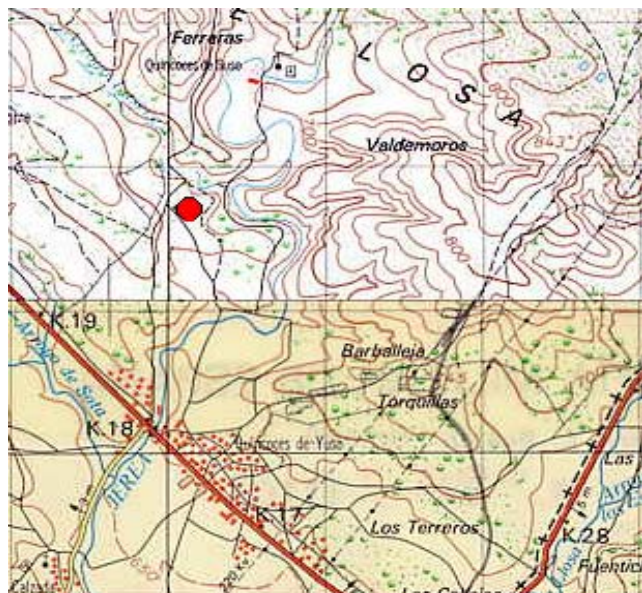
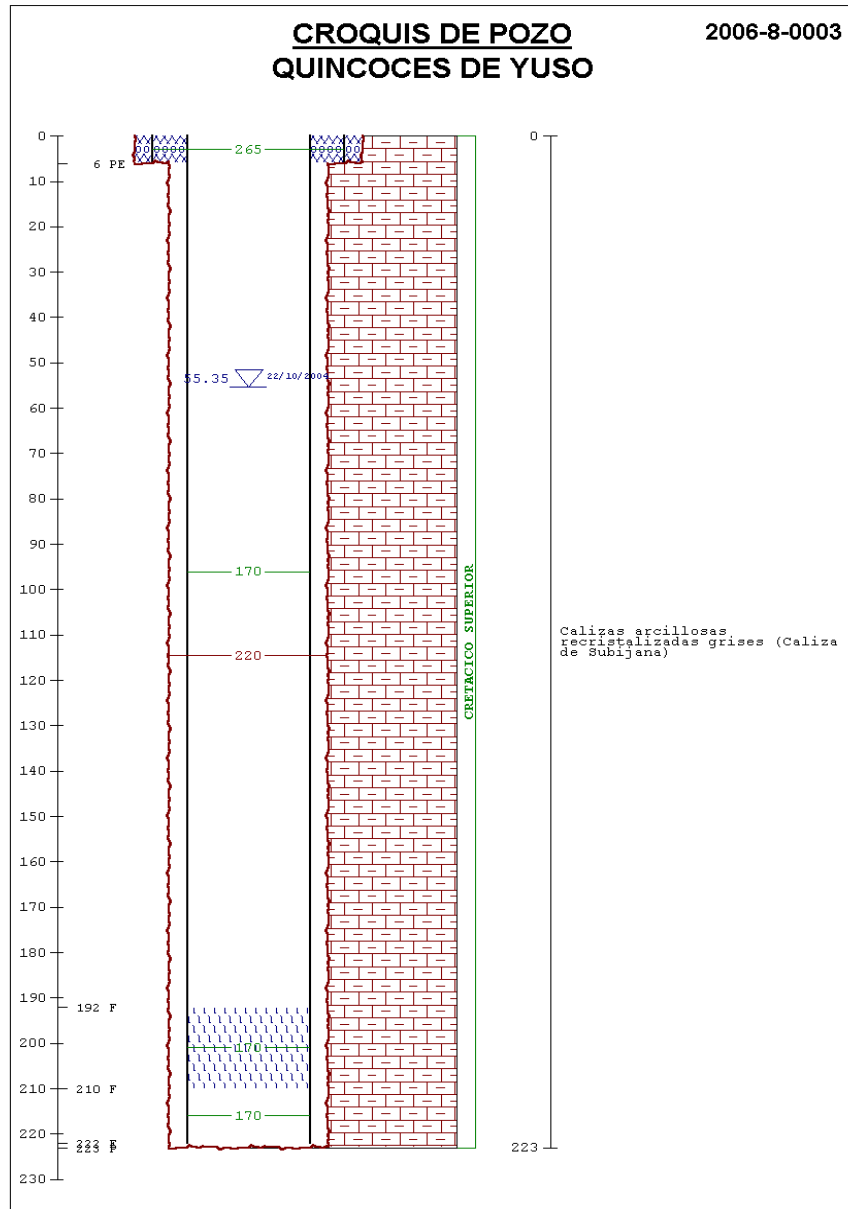

FOTOGRAFÍAS DEL EMPLAZAMIENTO : ENTORNO Y DETALLE

