

# FICHA DE PIEZÓMETRO

TOPONIMIA		MORADILLO MMA			CÓDIGO IDENTIFICACIÓN		09.102.02		
CÓDIGO IPA		190860012 N° MTN 1:50.000 1908 MUNICIPIO VALLE DE SEDANO			PROVINCIA BURGOS				
CUENCA HIDROGRÁFICA		EBRO							
U. HIDROGEOLÓGICA		102   Sedano - La Lora (Dominio 1 Pirenaico Vasco-Cantabrico)							
ACUÍFERO(S)		01-02.03 Cretácico Superior							
COORDENADAS UTM HUSO 30	X	442750		DATOS OBTENIDOS DE:	GIS-Oleicola	REFERENCIA DE LAS MEDIDAS	BROCAL		
	Y	4728300							
COTA DEL SUELO msnm	Z	850		DATOS OBTENIDOS DE:	GPS	ALTURA SOBRE EL SUELO m	0		
POLÍGONO		Monte nº 314			PARCELA				
TITULARIDAD DEL TERRENO		Junta Administrativa de Moradillo de Sedano							

## CARACTERÍSTICAS CONSTRUCTIVAS Y DE USO

USO		PROFUNDIDAD DEL SONDEO						200			EMPAQUE		No	
PERFORACIÓN (m)			ENTUBACIÓN (m)				FILTROS (m)			CEMENTACION				
DESDE	HASTA	Ø(mm)	DESDE	HASTA	Ø(mm)	NATURAL.	DESDE	HASTA	NATURALEZA	DESDE	HASTA			
0	11	380	0	11	300	Metálica	59	68	Puentecillo	0	2			
11	200	220	0	59	180	Metálica	110	116	Puentecillo	9	11			
			68	110	180	Metálica	152	158	Puentecillo					
			116	152	180	Metálica								
			158	200	180	Metálica								

## HISTORIA

PERTENECE A REDES HISTÓRICAS		No	PERIODO DE MEDIDAS	26/10/2003
ORGANISMO	CHE (OPH)			

## LOCALIZACIÓN

MAPA TOPOGRÁFICO 1.50.000



FOTO AÉREA



# CROQUIS DEL SONDEO Y DESCRIPCIÓN LITOLÓGICA SUCINTA

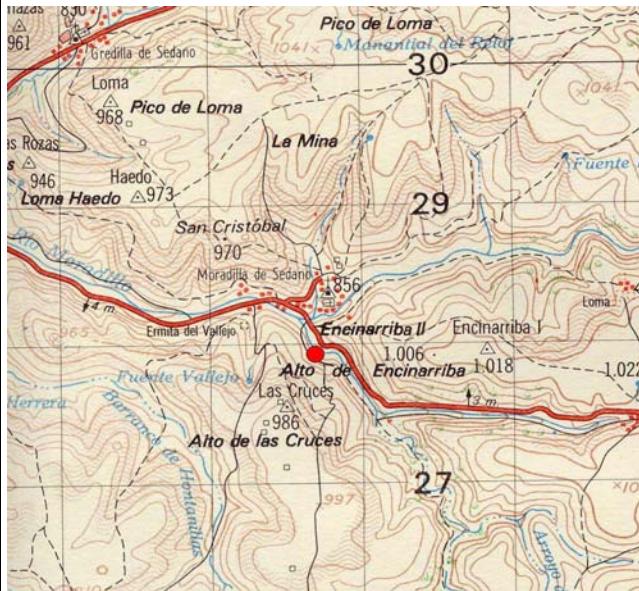
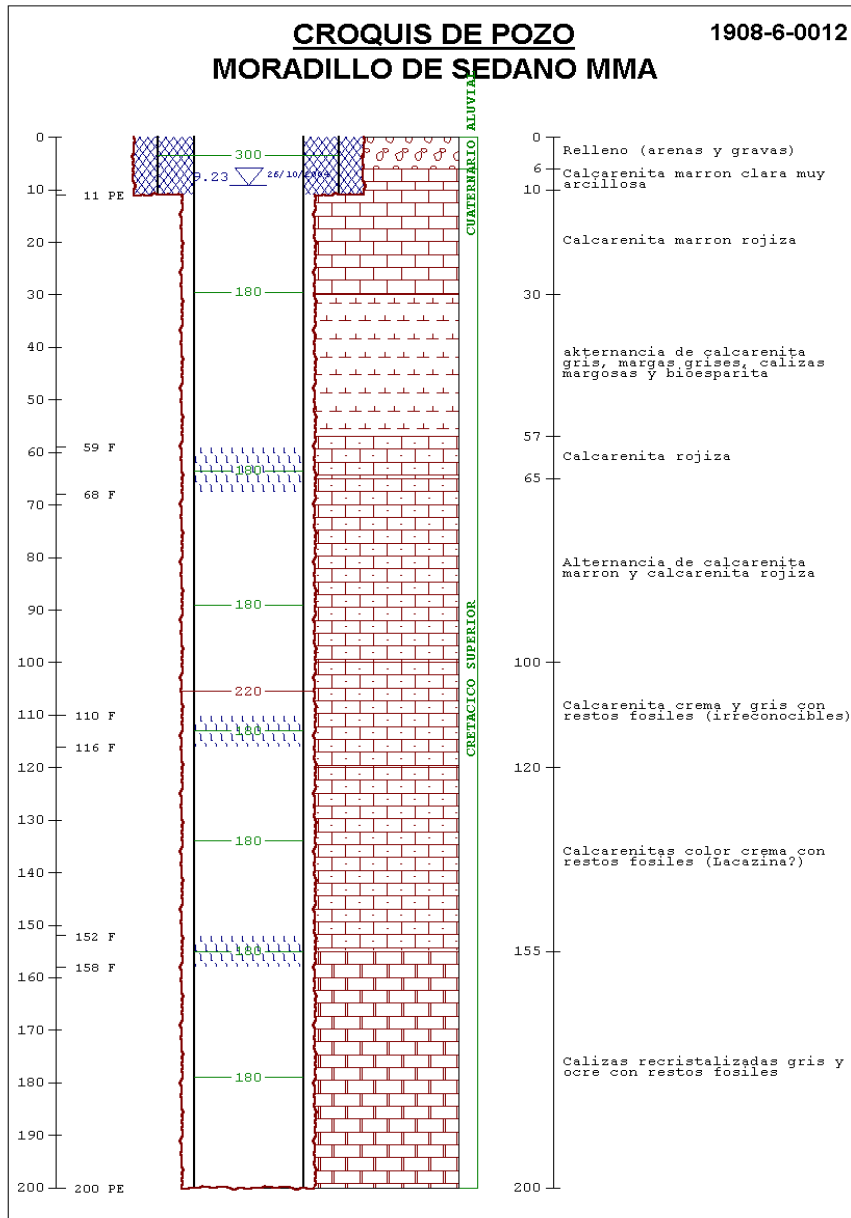

## FOTOGRAFÍAS DEL EMPLAZAMIENTO : ENTORNO Y DETALLE

