

# FICHA DE PIEZÓMETRO

TOPONIMIA		TUBILLA MMA. CEMENTERIO		CÓDIGO IDENTIFICACIÓN		09.102.01	
CÓDIGO IPA		190850009 N° MTN 1:50.000 1908 MUNICIPIO TUBILLA DEL AGUA PROVINCIA BURGOS					
CUENCA HIDROGRÁFICA		EBRO					
U. HIDROGEOLÓGICA		102   Sedano - La Lora (Dominio 1 Pirenaico Vasco-Cantabrico)					
ACUÍFERO(S)		01-02.03 Cretácico Superior					
COORDENADAS UTM HUSO 30	X	434007		DATOS OBTENIDOS DE:	GIS-Oleicola	REFERENCIA DE LAS MEDIDAS	BROCAL
	Y	4729027					
COTA DEL SUELO msnm	Z	770		DATOS OBTENIDOS DE:	GPS	ALTURA SOBRE EL SUELO m	0
POLÍGONO				PARCELA			
TITULARIDAD DEL TERRENO		Ayuntamiento de Tubilla del Agua					

## CARACTERÍSTICAS CONSTRUCTIVAS Y DE USO

USO		PROFUNDIDAD DEL SONDEO						200			EMPAQUE		No	
PERFORACIÓN (m)			ENTUBACIÓN (m)				FILTROS (m)			CEMENTACION				
DESDE	HASTA	Ø(mm)	DESDE	HASTA	Ø(mm)	NATURAL.	DESDE	HASTA	NATURALEZA	DESDE	HASTA			
0	11	315	0	11	300	Metálica	63	69	Puentecillo	0	2			
11	200	220	0	63	180	Metálica	99	105	Puentecillo	9	11			
			69	99	180	Metálica	111	117	Puentecillo					
			105	111	180	Metálica	135	141	Puentecillo					
			117	135	180	Metálica	183	189	Puentecillo					
			141	183	180	Metálica								
			189	200	180	Metálica								

## HISTORIA

PERTENECE A REDES HISTÓRICAS		No	PERIODO DE MEDIDAS	06/11/2004
ORGANISMO	CHE (OPH)			

## LOCALIZACIÓN

MAPA TOPOGRÁFICO 1.50.000



FOTO AÉREA



# CROQUIS DEL SONDEO Y DESCRIPCIÓN LITOLÓGICA SUCINTA

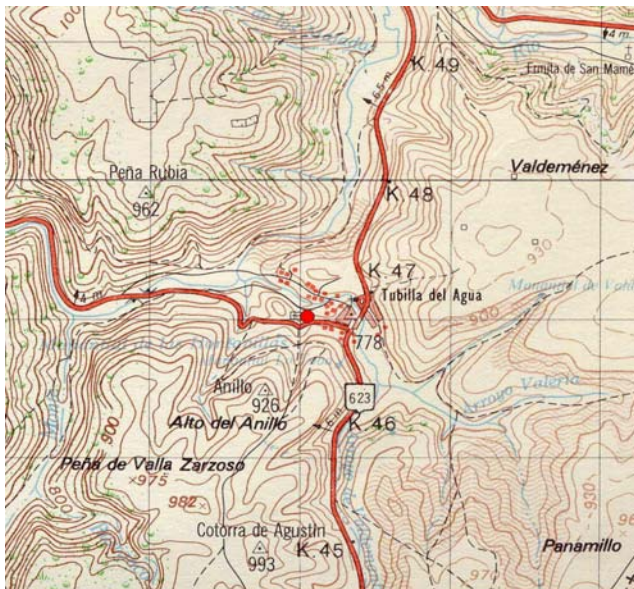
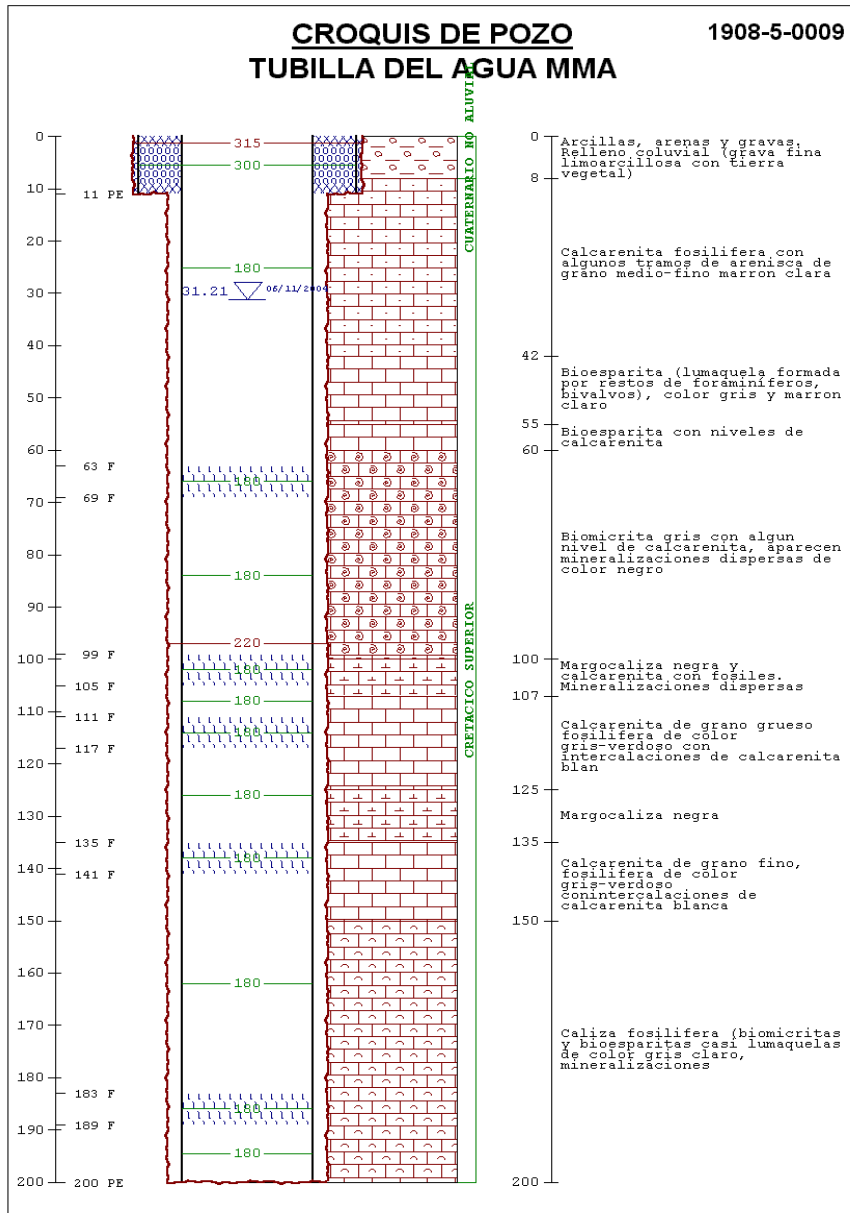

## FOTOGRAFÍAS DEL EMPLAZAMIENTO : ENTORNO Y DETALLE

